行方市管内図

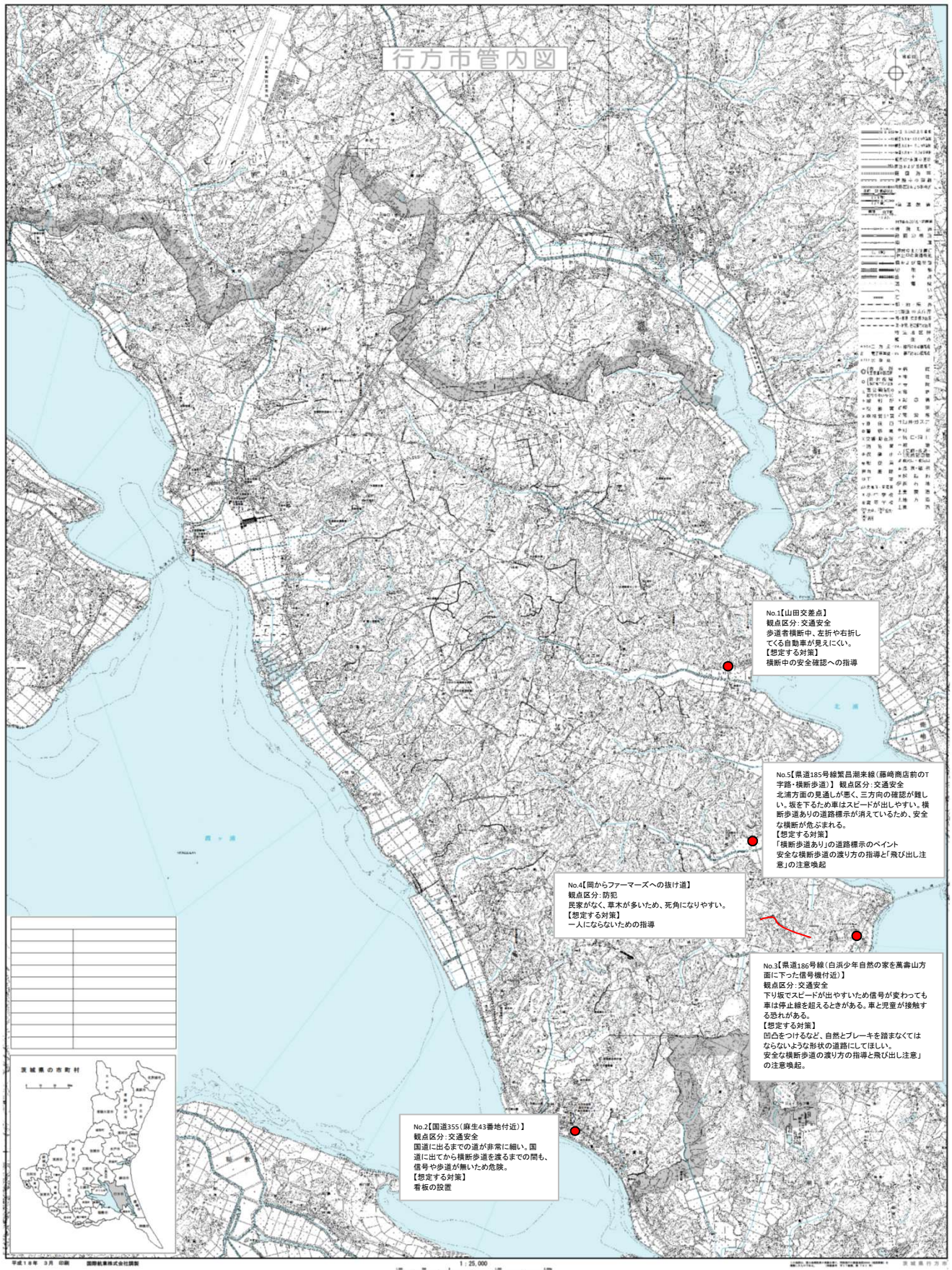
No.1【山田交差点】
観点区分：交通安全
歩道者横断中、左折や右折してくる自動車が見えにくい。
【想定する対策】
横断中の安全確認への指導
No.5【県道185号線繁昌湖来線（藤崎商店前のT字路・横断歩道）】観点区分：交通安全
北浦方面の見通しが悪く、三方向の確認が難しい。坂を下るため車はスピードが出しやすい。横断歩道ありの道路標示が消えているため、安全な横断が危ぶまれる。
【想定する対策】
「横断歩道あり」の道路標示のペイント
安全な横断歩道の渡り方の指導と「飛び出し注意」の注意喚起
No.4【岡からファーマーズへの抜け道】
観点区分：防犯
民家がなく、草木が多いため、死角になりやすい。
【想定する対策】
一人にならないための指導
No.3【県道186号線（白浜少年自然の家を萬壽山方面に下った信号機付近）】
観点区分：交通安全
下り坂でスピードが出やすいため信号が変わっても車は停止線を超えるときがある。車と児童が接触する恐れがある。
【想定する対策】
凹凸をつけるなど、自然とブレーキを踏まなくてはならないような形状の道路にしてほしい。
安全な横断歩道の渡り方の指導と飛び出し注意」の注意喚起。
No.2【国道355（麻生43番地付近）】
観点区分：交通安全
国道に出るまでの道が非常に細い。国道に出てから横断歩道を渡るまでの間も、信号や歩道が無いため危険。
【想定する対策】
看板の設置
茨城県の市町村
平成18年 3月 印刷 国際航業株式会社調製
1：25,000