

市税・保険料の 便利な納付方法



固定資産税 軽自動車税(種別割) 市・県民税 国民健康保険税

金融機関・市役所窓口・コンビニ納付以外に、以下の4つの方法を使って納付ができます

口座振替



スマホアプリ



クレジットカード

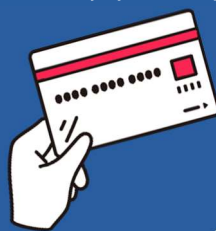

地方税
お支払いサイト



介護保険料 後期高齢者医療保険料

金融機関・市役所窓口・コンビニ納付以外に、以下の2つの方法を使って納付ができます

※クレジットカード・地方税お支払いサイトを使った納付はできません

口座振替



スマホアプリ



納付方法の詳細については裏面をご覧ください。

行方市 納付方法 検索

または



QRコード
から

お問い合わせ先

行方市役所 収納対策課

茨城県行方市麻生1561-9 TEL:0299-72-0811





口座振替

登録した金融機関の口座から、納期限日に自動で振替を行います。

行方市HP「口座振替」



【対応金融機関】

常陽銀行 筑波銀行
水戸信用金庫 佐原信用金庫
ゆうちょ銀行
なめがたしおさい農業協同組合

金融機関窓口での申込方法

口座振替に対応している金融機関の窓口で口座振替の申込をします。
【必要なもの】 納税(入)通知書・預貯金通帳・お届印・本人確認書類

行方市役所窓口での申込方法

行方市役所の窓口で口座振替の申込をします。(麻生庁舎・北浦庁舎・玉造庁舎)
【必要なもの】 キャッシュカード・本人確認書類

インターネットでの申込方法

行方市のホームページから口座振替の申込をします。(上記QRコードからアクセスできます)
【必要なもの】 納税(入)通知書・キャッシュカード(口座番号が確認できるもの)
インターネット接続用端末(スマートフォンやパソコン)・メールアドレス



スマホアプリ

スマートフォン決済アプリを使った納付が可能です。

行方市HP「スマートフォンアプリ収納サービス」



納付方法

納付書に印刷されているバーコードまたはQRコードをアプリから読み取り、納付を行います。

対応しているスマートフォン決済アプリ



※QRコードを使って納付する場合は、上記以外にもご利用いただけるアプリがあります。
詳しくは「地方税お支払いサイト」より「スマートフォン決済アプリ一覧」をご確認ください。



クレジットカード

クレジットカードを使った納付が可能です。

「地方税お支払いサイト」



納付方法

「地方税お支払いサイト」より、納付書に印刷されている「eL-QR」を読み取る、または、「eL番号」を入力して、納付内容を確認し、クレジットカードによる決済を選択して納付します。

対応しているクレジットカード



※納付の際に手数料が発生します。詳しくは「地方税お支払いサイト」よりご確認ください。
※「eL-QR」「eL番号」が印刷されていない納付書はご利用できません。



地方税お支払いサイト



「地方税お支払いサイト」より、電子納付をすることができます。

「地方税お支払いサイト」



納付方法

「地方税お支払いサイト」より、納付書に印刷されている「eL-QR」を読み取る、または、「eL番号」を入力して、納付内容を確認し、決済方法を選択して納付します。

決済方法

- クレジットカード
- インターネットバンキング
- 口座振替(ダイレクト方式)※
- Pay-easy(ペイジー)

※口座振替(ダイレクト方式)を利用する場合は、別途「eLTAX利用者ID」が必要です。
※「eL-QR」「eL番号」が印刷されていない納付書はご利用できません。

QRコードは(株)デンソーウェーブの登録商標です。