

なめがた

THE NAMEGATA NEWSLETTER 市報行方

10月

第2号



行方市
NAMEGATA

- | | |
|--------|--------------------|
| 私の一言 | こんな市になってほしい！ p2 |
| 議会 | 初議会が開催される p4 |
| 環境 | 狂犬病予防接種を追加 p5 |
| 介護保険 | 施設の利用者負担が変わります p6 |
| トピックス | まちの話題 p8 |
| 健康 | ご存知ですか？こころの健康相談 p9 |
| スポーツ | 第1回市民ゴルフ北浦大会ほか p16 |
| 生涯学習 | 秋のハイキングほか p18 |
| みんなの広場 | ママと2 shot 新鮮人 p20 |

こんな市になってほしい!



新生「行方市」が、4万市民の夢と希望を乗せてスタートしました。今回は、行方市に期待する市内の中学生の声を紹介します。



永作 徹さん
麻生中学校 3年

僕は、幼少の頃、病弱で病院に通うことが度々あり、たくさんの人にお世話になりました。

お年寄りの方々が病気になった時には、とても心細いでしょう。独り暮らしや家族が仕事で忙しい時は、なおのことです。そこで、今も行われているデイサービスや、医療機関などを充実させ、皆が安心して暮らせる行方市にしていきたいと思っています。

安心して暮らせる市になってほしい

きれいな霞ヶ浦。北浦にしてほしい

私は小さな頃から、昔

の霞ヶ浦について話を聞いていました。太陽の光で輝く水面や涼しい風など、それは、美しい水辺の風景が広がっていたそうです。

今回、市になったことで、観光名所としてはもちろん、市民みんなが思わず行きたくなるようなきれいな霞ヶ浦、北浦にしてほしいと思います。



岸根 美友紀さん
麻生中学校 3年

みんなのいこいの場になってほしい

僕の住んでいる行方市は、霞ヶ浦と北浦に囲まれた緑豊かな平野です。その中でもお気に入り、湖です。しかし最近、水質汚染や釣りを楽しむ人たちが外国の魚を霞ヶ浦に放してしまうそうです。それによって、霞ヶ浦の生態系が崩れつつあります。僕は、昔のようにアサザやガマといった水性植物、そこに住む動物たちと僕たち行方市民の共存、つまりいこいの場としての行方市にしたいと思っています。



小牧 駿さん
麻生第一中学校 3年

たくさんの方が交流できる街を

私が新たな市に期待することは、交通の充実です。行方市となり、同じ市の住民としてたくさんの人と交流できるようになることを私は願っています。

そして近い将来、進学・就職等で故郷を出るとき、いつでも帰れる、帰りたいたいと思える場所であり、自分の故郷であると胸をはって人に話せる市であってほしいと思います。



額賀 澪さん
麻生第一中学校 3年



境 健人さん
北浦中学校 3年

行方市に期待することは、僕たちが生活しやすくなるようにもつと交通網が整備されることです。そうなれば他の街との交流も盛んになり、経済効果が上がってにぎやかな市になることでしょう。巡回バスや電車などを普及させることにより、マイカーを使わなくても通勤や通学、そして買い物にも行ける環境にもやさしい市になることを期待します。

交通網を整備してほしい

福祉に力を入れてほしい

私が行方市に期待することは、福祉環境を充実させることです。

例えば、2階に車椅子用のトイレがある体育館があります。その体育館にはスロープもエレベーターもあります。これでは、せつかく車椅子用のトイレがあっても意味がありません。

そこで、ノーマライゼーションの社会を目指し、全ての人に優しい行方市になることを期待します。



青木 可奈子さん
北浦中学校 3年



宮本 晋さん
玉造中学校 3年

50年前に誕生した玉造町が、今年9月より行方市となった。そんな市に僕が強く望むことは、合併したことで他の町との結び付きを強め、市全体が活性化し県内に知られる「行方市」となってもらいたいということです。自分自身も市民としての自覚を持ち、市に対して貢献できることをしていきたい。今後、行方市の発展と共に市のシンボルを市民全体で見つけ広めることができたら良いと思います。

私も市に貢献していきたい

市全体が家族みたいにあってほしい

私にとって玉造町は、本当に居心地の良い場所でした。なぜなら、町全体が家族のように温かかったからです。そして今、二つの町と合併しました。合併した二つの町とすぐ家族のようになるのは難しいと思うけれど、少しずつ仲良くなれたらいいなと思っています。玉造町がなくなったのはすごく淋しいけれど、5年後、10年後には、行方市全体が家族みたいになればいいなと思っています。



松金 咲恵さん
玉造中学校 3年

行方市の初議会が開かれました



行方市誕生後初の臨時議会が9月13日から14日の2日間にわたって開かれました。

議会では伊藤孝一市長職務執行者が「9月2日に行方市が誕生し、行方市の行政が順調にスタートすることができました。10月には初代行方市長が誕生する予定ですが、それまでの間市政運営に関するすべての事業を滞りなく行い、新市長に速やかに引き継げるよう議員の皆さんのご理解ご協力をお願い申し上げます」とあいさつ。

続いて議員と職員の自己紹介が行われたあと、議長選挙が行われ初代議長に高野貫一議員、副議長には小峯仁一議員が選ばれました。

高野議長は「私たち市議会議員52人が一丸となり、行方市発展のために努力していく」とあいさつし、続いて小峯副議長が

「議長の補佐役として、市議会がスムーズに運営されるよう努力していきたい」とあいさつしました。

このほか臨時議会では市議会会議規則などの3議案と常任委員会委員の選任、専決処分した条例案件、暫定予算などが報告され、承認されました。

議長（敬称略）

高野 貫一



副議長（敬称略）

小峯 仁一



行方市議会常任委員会（敬称略）

総務委員会委員長

磯山 信也

総務委員会副委員長

水野 義貞

教育厚生委員会委員長

宮内 守

教育厚生委員会副委員長

高木 正

経済委員会委員長

額賀 正夫

経済委員会副委員長

埴 仁

建設委員会委員長

橋詰 芳明

建設委員会副委員長

和田 義男

行方市議会を傍聴

しませんか

行方市議会は、どなたでも傍聴することができます。

傍聴を希望される場合は議会予定時刻の30分前から先着で44名まで傍聴することができます。

○お問い合わせ 議会事務局

☎0299(55)0111

犬を飼っている方へ 追加狂犬病予防注射について

生後3か月以上の飼い犬で、今年4～6月に登録と狂犬病予防注射をしていない犬の登録と予防注射を実施しますので、都合のよい場所で必ず受けて下さい。



登録料

	登録済み	未登録
登録料	-	2,000円
注射済票	350円	350円
注射料	2,950円	2,950円
計	3,300円	5,300円

登録は生涯1回、予防注射は毎年

犬の登録は生涯1回

平成7年4月1日以降に済ませた登録は、その犬の生涯にわたって有効で、毎年登録する必要はありません。

狂犬病予防注射は毎年

狂犬病予防注射は、毎年1回受けなければなりません。

届け出は環境課へ

登録した犬が死亡した場合、所在地や所有者が変わったときは届け出をして下さい。

お問い合わせ

行方市北浦庁舎 環境課
電話 0291-35-2111
行方市麻生庁舎 環境室
電話 0299-72-0811
行方市玉造庁舎 環境室
電話 0299-55-0111

地区	日程	時間	場所
玉造地区	10月 20日 (木)	9:00~ 9:30	藤井集会所
		9:40~ 10:10	玉川地区学習センター
		10:20~ 10:50	手賀地区学習センター
		11:00~ 11:30	新宿集会所
		13:00~ 13:30	行方市役所玉造庁舎
		13:40~ 14:10	行方市玉造公民館
	10月 21日 (金)	14:20~ 14:50	榎本農研研修センター
		9:00~ 9:30	玉造西地区学習センター
		9:40~ 10:10	八木蒔地区学習センター
		10:20~ 10:50	桃浦駅前
北浦地区	10月 23日 (日)	11:00~ 11:30	現原地区学習センター
		13:00~ 13:30	若海農村集落センター
	10月 24日 (月)	13:40~ 14:10	中山消防機庫前
		14:20~ 14:50	旧上山上組公民館
		9:00~ 11:40	行方市役所北浦庁舎
		13:00~ 16:00	"
		9:00~ 10:00	行方市要地区館(公民館)
		10:20~ 11:40	行方市津澄地区館(公民館)
		13:00~ 14:00	金上集落センター
		14:20~ 15:30	行方市武田地区館(公民館)
15:50~ 16:30	小貫学習センター		
麻生地区	10月 25日 (火)	9:30~ 10:20	行方市太田地区館(分館)
		10:40~ 11:40	行方市大和地区館(分館)
		13:00~ 13:40	行方市行方地区館(分館)
		14:00~ 14:40	行方市小高地区館(分館)
		15:00~ 16:00	行方市麻生公民館

予防注射は開業獣医師宅でも受けられます。

平成17年10月から

みんなの
介護保険

施設の利用者負担が 変わります



平成17年10月から、介護保険施設の利用者負担が変更になります。

今回の変更ポイントは、介護保険施設の居住費と食費が自己負担になります。所得の低い方に対して、負担限度額を超えた利用額を介護保険から支給します。

全国の介護保険事業状況報告をみると、保険給付額の約51%を施設利用者（77万人）が、約49%を在宅利用者（243万人）が利用しています。

利用者一人あたりに換算すると、在宅より施設の方が約3倍給付されているということになります。

今回の変更は、この部分を考慮し、施設と在宅の利用者負担の公平性を確保するためのものです。

介護保険の在宅利用者と施設利用者の割合

利用者数

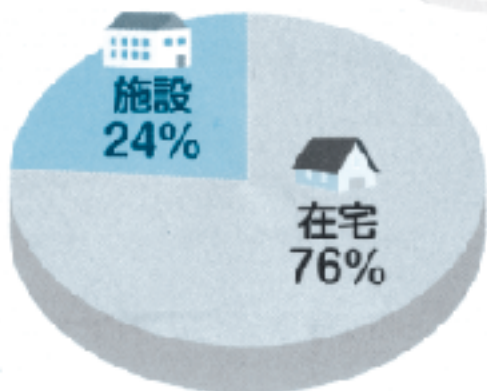

在宅利用者	243万人 (76%)
施設利用者	77万人 (24%)

保険給付額

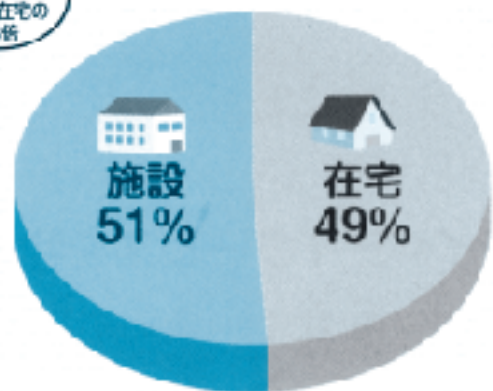

在宅利用者	2275億円 (49%)
施設利用者	2334億円 (51%)

(介護保険事業状況報告2004年9月分より)

1 施設の利用者負担の改正について

介護保険施設を利用されている方の居住費と食費は原則として自己負担となります



ショートステイやデイリービスを利用したとき…

ショートステイの居住費・食費は、通所サービスと同様に、収支対等の対象外になります。

- 短期入居型介護(ショートステイ)
- 短期入居型介護(長期型ショートステイ)

⇒ 居住費と食費が自己負担となります



- 通所介護(デイサービス)
- 通所介護(デイケア)

⇒ 食費が自己負担となります



対象となる介護保険施設

- 介護老人福祉施設
- 介護老人保健施設
- 介護療養型医療施設



2 改正後の自己負担はどのくらい?

個室が多床室(相部屋)かといった住環境の違いによって自己負担額は変わります。また所得の低い方には、その負担が重くなりすぎないように、所得段階に応じた軽減が用意されています。

介護老人福祉施設(特別養護老人ホーム)の1カ月の自己負担のめやす(厚生労働省資料より抜粋)

(例) 要介護5の方が多床室を利用した場合

利用料内訳	施設サービス料の1割	居住費	食費	合計
第1段階 利用料額: 1,750,000円	175,000円	0円	1万円	2万5,500円
第2段階 利用料額: 1,750,000円	175,000円	1万円	1万5,000円	3万7,000円
第3段階 利用料額: 1,750,000円	175,000円	1万円	2万円	5万5,000円
第4段階 利用料額: 1,750,000円	175,000円	1万円	4万5,000円	8万5,000円

※この例は1日当り1泊を前提として算出された金額です。実際には金額が異なります。

(例) 要介護5の方がユニット型個室を利用した場合

利用料内訳	施設サービス料の1割	居住費	食費	合計
第1段階 利用料額: 1,750,000円	175,000円	2万5,000円	1万円	5万円
第2段階 利用料額: 1,750,000円	175,000円	2万5,000円	1万5,000円	5万7,000円
第3段階 利用料額: 1,750,000円	175,000円	5万円	2万円	6万7,000円
第4段階 利用料額: 1,750,000円	175,000円	6万円	4万5,000円	12万8,000円

※この例は1日当り1泊を前提として算出された金額です。実際には金額が異なります。

介護保険に関するお問い合わせ

介護福祉課 電話 0299 55 0111

元気に舞うよさこいソーラン

麻舞ソーラン会が中心となって行っているよさこいソーラン教室では、毎週日曜日に練習を行っています。

練習には幼稚園児から大人まで幅広い年代の皆さんが参加しています。

8月に行われたイベントにもお揃いの衣装を着て踊りを披露しました。この秋にも踊りを披露する予定があり厳しい練習を行っています。



いつまでもお元気で！ 100歳1名 米寿152名 おめでとうございます

今年度中に米寿を迎えられる皆さんに記念品が贈られました。

また100歳を迎えられる 塙 たかさん（旧玉造町）を9月15日に訪問し、お祝いの品が贈られました。



シルバーサポート2005が 開催されました

9月21日行方市北浦体育館においてシルバーサポート2005が開催されました。

シルバーサポート2005は高齢者の交通事故が増加しており、このような事故を無くそうと市内の高齢者を対象に行われました。

幼稚園児と一緒に交通安全や正しい自転車の乗り方について学びました。



知ろう食べよう北浦の野菜

食農教育事業として「北浦の野菜を知ろう、食べよう」が北浦地区「風と緑の広場」において開催されました。

北浦の野菜をテーマにしたクイズ大会、ひまわり畑につくられた迷路ゲーム、北浦の野菜を使った豚汁・野菜うどんの試食コーナーなど様々なイベントが行われました。



健康 づくり

ご存じですか？ こころの健康相談

行方市では、こころの悩みを抱える方のために、毎月「こころの健康相談」を実施しております。ひとりで悩まずに早めに相談して下さい。

相談内容

- ・ちょっとしたことで、くよくよしてしまう
- ・物忘れがひどい
- ・最近よく眠れない
- ・お酒が止められない（アルコール依存症）
- ・気持ちが沈んで何もやる気がしない
- ・ひどく怒りっぽく、暴力をふるう

- ・家に閉じこもっている
 - ・イライラして集中できない
 - ・最近、わけのわからないことを言うようになった
- どんなことでも結構です！！お気軽にご相談下さい

相談場所・日程

場 所	日	程	
玉造保健センター	10月 19日（水）	1月 18日（水）	
	11月 16日（水）	2月 15日（水）	
	12月 21日（水）	3月 15日（水）	
北浦保健センター	10月 6日（木）	12月 1日（木）	2月 2日（木）
	10月 21日（金）	12月 16日（金）	2月 17日（金）
	11月 18日（金）	1月 20日（金）	3月 17日（金）
麻生保健センター	随時		

相談時間 午後1時から午後4時

予約について

直接、各保健センターへご予約下さい。

相談は無料。秘密は厳守します。

相談スタッフ

麻生保健センター 精神保健福祉士

北浦保健センター 専門医師、心理相談員

玉造保健センター 精神保健福祉士等

お問い合わせ

麻生保健センター

電話 0299- 72- 1523

北浦保健センター

電話 0291- 34- 6200

玉造保健センター

電話 0299- 55- 3240

献血のお知らせ

日時 10月20日（木）

午前10時から午後3時30分

場所 麻生保健センター

お問い合わせ

麻生保健センター

電話 0299- 72- 1523

日時 11月9日（水）

午前9時30分から午後3時30分

場所 行方市北浦公民館

お問い合わせ

北浦保健センター

電話 0291- 34- 6200



水辺の風景コンテスト

今年で5年目を迎えた「水辺の風景コンテスト」には、旧麻生町内の小・中学校から絵画作品89点の応募がありました。

帆曳き船を題材としたもので、どの作品にも水面を彩る帆曳き船の姿が表現されています。

審査の結果、入賞者16名が決定しました。

この作品は、セイミヤモール麻生店とレイクエコーにおいて絵画展が開催されました。



出沼育恵さんの作品



矢畑京介さんの作品

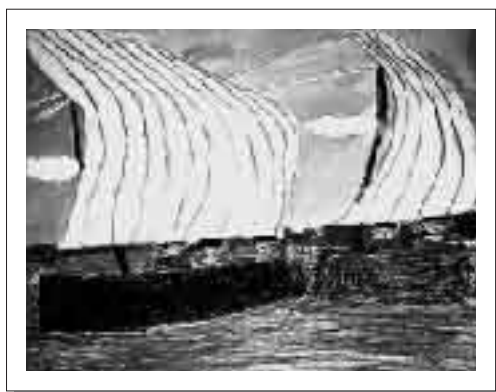

佐藤絵美さんの作品



額賀澁さんの作品

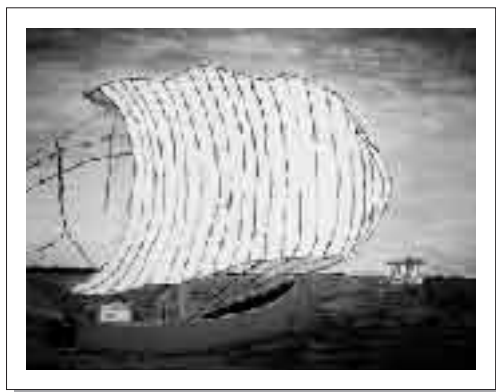

荒張和也さんの作品

- | | | |
|------|-------------------------------------|-------|
| 最優秀賞 | 出沼 育恵 (麻生中学校2年) | (敬称略) |
| 優秀賞 | 佐藤 絵美 (麻生小学校2年)・矢畑 京介 (麻生小学校4年) | |
| | 荒張 和也 (行方小学校4年)・額賀 澁 (麻生第一中学校3年) | |
| 佳作 | 石川友希乃 (太田小学校6年)・米川 早紀 (太田小学校6年) | |
| | 柏葉 玲奈 (大和第一小学校4年)・内山 直也 (大和第二小学校5年) | |
| | 友常 優香 (大和第三小学校4年)・荒張 剛 (大和第三小学校6年) | |
| | 高野 志穂 (行方小学校3年)・松兼 裕汰 (小高小学校4年) | |
| | 箕輪 駿 (小高小学校6年)・実川 浩美 (麻生中学校2年) | |
| | 石塚 嘉宏 (麻生第一中学校3年) | |

子育て支援センター

子育て支援センターは子供が心身ともに健やかに成長できるよう、地域全体で子供を見守るシステムをコーディネートするところです。事務局は社会福祉課（行方市役所玉造庁舎）にあります。

子育て休日教室

- カウンセラーの先生との交流会です -

日時 11月6日（日）
午前10時から11時30分
9時30分から受付

場所 行方市玉造公民館

講師 井川 三千子先生

カウンセラーとしてたくさんの子供たちと関わりをもつ先生が「最近ちょっと服装が乱れてきたかな?」「夜遅く帰ってくる」「学校に行けない」など子供たちの様々な問題行動について先生の体験から講話・相談をとおしてご指導下さいます。

親子で楽しむス・トミック講座

ス・トミック講座は、スポーツとリトミック（音楽等を使った幼児教育法）を組み合わせた造語です。

文化伝承・創作活動部門と五感・表現部門があり毎月1回開催しています。



文化伝承・創作活動部門

秋の草花で遊ぼう

日時 10月22日（土）雨天実施
午前10時から11時30分
9時30分から受付

場所 玉造農村改善センター

講師 高須 清子さん

きれいに晴れた秋空のもと、木の実や少し色づき始めた葉っぱを使って楽しく遊んでみませんか！

五感・表現部門

リトミックしましょ！

日時 11月9日（水）
午前10時から11時30分
9時30分から受付

場所 行方市玉造公民館

講師 鎌形 由貴乃先生

親子でピアノやタンブリン等にあわせて楽しく踊ったり歩いたりしてみませんか。

10月の親子教室予定

16日（日）

仮題『親子の絆』講演会 行方市玉造公民館

おじいちゃん、おばあちゃん、パパ、ママ…。家族みんなで参加して下さい。

19日（水）

電車に乗ってお出かけ（0歳・のびのび親子教室）

26日（水）

電車に乗ってお出かけ（どろんこキッズ）

子育て広場予定（10月11日から11月11日）

子育て広場は、お子さん（未就学児）とその保護者のための遊び場です。子供同士、親同士が交流できます。

午前9時30分から11時30分

午後1時30分から3時30分

		高須崎交流センター	行方市玉造保健センター
10月	午前	13日、14日	29日
	午後	11日、12日	17日、18日、21日、24日、26日、28日、31日
11月	午後	1日、2日、4日、7日、8日、9日、10日、11日	

お問い合わせ

子育て支援センター（社会福祉課）

電話 0299-55-0130

霞ヶ浦大橋有料道路が11月 1日から通行料金が 無料になります。



霞ヶ浦大橋有料道路回数券の払い戻しを行います。

払戻期間 11月30日(水)まで
(土・日・祝日を除く)
午前8時30分から午後5時

払戻方法 回数券の払い戻しを希望される方は、「回数券払い戻し申請書」に必要事項を記入して請求下さい。(申請書は下記事務所またはホームページからも入手できます。)

払戻請求先

霞ヶ浦大橋有料道路料金所
〒311-3512 行方市玉造甲 1963-5
茨城県道路公社
〒310-0852 水戸市笠原町 978-25
開発公社ビル6F

お問い合わせ

霞ヶ浦大橋有料道路料金所
電話 0299-55-2372
FAX 0299-55-0052
茨城県道路公社
電話 029-301-1131
FAX 029-301-1140
ホームページ
<http://www.i-road.or.jp>

霞ヶ浦ふれあいランド イベント情報

霞ヶ浦ふれあいランドでは様々な楽しいイベントを行っています。

皆さんのお越しをお待ちしています。

- 10月2日(日) 押し花体験会
- 10月8日(土) クラウンカノンバルーンパフォーマンス
バルーンでつくった動物などをプレゼント
- 10月9日(日) ペーパークラフト
- 10月10日(月) ネイルアート
お姫様の爪に大変身
- 10月15日(土) ウルトラセブンと遊ぼう
- 10月16日(日) ペーパークラフト
- 10月22日(土) ネイルアート
- 10月23日(日) 押し花体験会
- 10月29日(土) プライトー矢マジックショー
子供から大人まで楽しめるマジックショー
- 10月30日(日) ペーパークラフト



ネイルアート

そのほかのイベント情報

書道展

行方市玉造文化協会の方々による作品展
10月6日(木)から11月8日(火)
第11回霞ヶ浦絵画コンクール作品展
霞ヶ浦流域の児童・生徒による作品
10月1日(土)から11月13日(日)

入館料 大人600円、子供300円

開館時間 午前9時30分から午後4時30分

お問い合わせ 霞ヶ浦ふれあいランド
電話 0299-55-3927

医療福祉制度（マル福） 改正のお知らせ

医療福祉制度（マル福）は、疾患の早期発見・早期治療を促進し、健康の保持を図るため、医療費の一部負担を市町村と県で公費負担する制度です。11月1日から次のとおり制度が改正されます。

乳幼児の対象年齢引き上げ
 （現行）3歳未満児 （改正）未就学児
 すでに行方市では、市の単独事業として実施していますが、県の制度に移行されます。
 なお、県の制度に所得制限等で該当しない方には市の単独事業として引き続き実施していきます。

自己負担の改正

入院時食事療養費標準負担額の全額自己負担（乳幼児を除く、重度障害者は平成19年3月まで2分の1助成）

入院自己負担導入

1日300円、月3,000円限度（乳幼児、重度障害者は自己負担なし、ただし乳幼児は償還払い）

外来自己負担額の改定

（現行）1日500円月2回限度
 （改正）1日600円月2回限度（妊産婦、乳幼児、重度障害者は自己負担なし、ただし妊産婦、乳幼児は償還払い）

お問い合わせ

行方市玉造庁舎市民課医療係
 電話 0299-55-0111
 行方市麻生庁舎市民室保険年金係
 電話 0299-72-0811
 行方市北浦庁舎市民室保険年金係
 電話 0291-35-2111



行政相談所開設のお知らせ

10月17日(月)から23日(日)までを秋の行政相談週間として、行方市の行政相談委員が、次のとおり行政相談所を開設します。

相談は無料・秘密厳守ですので、お気軽にご利用下さい。

日程	10月19日(水)
	午後1時から午後4時
場所	行方市北浦保健センター
担当行政相談委員	本戸 俊文さん
日程	10月20日(木)
	午後1時から午後4時
場所	行方市麻生公民館
担当行政相談委員	石川 直枝さん
日程	10月20日(木)
	午後1時から午後3時
場所	行方市役所玉造庁舎
担当行政相談委員	野島 清司さん

お問い合わせ 秘書広聴課
 電話 0299-72-0811

霞ヶ浦堤防通行止めのお知らせ

自転車を利用したイベント（天王崎サイクリングの集い）開催のため、霞ヶ浦の堤防を次のとおり通行止めになります。

通行に注意していただくとともに、ご協力をお願いいたします。

日時 10月22日(土)
 午前8時から午後2時

*雨天の場合は翌日に順延

通行止区間 天王崎公園から霞ヶ浦ふれあいランドまでの霞ヶ浦堤防
 霞ヶ浦自転車道 約15km

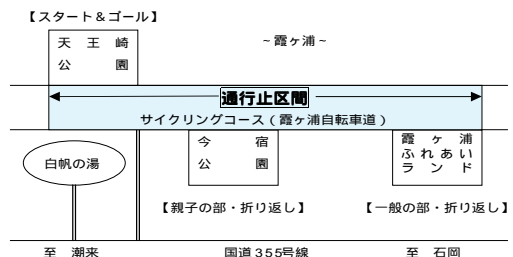

お問い合わせ 企画課
 電話 0299-72-0811



お知らせ

人権相談所開設のお知らせ

毎日の暮らしのなかで起こる様々な問題を解決するための相談です。

日程 10月4日(火)

行方市麻生公民館

10月11日(火)

行方市北浦公民館

10月12日(水)

行方市玉造公民館

10月13日(木)

鹿嶋市交流会館

神栖市保健・福祉

会館

10月14日(金)

神栖市女性・子ども

センター

10月27日(木)

潮来市高齢者センター

ター

開設時間 午前10時から午後

3時

相談担当者 人権擁護委員

その他 相談は無料、秘密

は厳守いたします。

問 水戸地方法務局鹿嶋支局

0299 83 6000

レイクエコーからのお知らせ

エンジョイ・サタデーの土

曜日は、午前と午後楽しめる

講座を実施しています。

日程 10月29日(土)

講座 宇崎の森を探検しよう

ペーパーグライダー

を飛ばそう

フラワーアレンジメ

ント

申・問 レイクエコー

0299 73 2300

「茨城県立医療大学公開講座」
開催のお知らせ

県立医療大学では、県民の

方を対象に、保健・医療・福

祉に関するテーマを分かりや

すく講義する公開講座を開催

します。どうぞお気軽に参加

下さい。

開学10周年記念公開講座

日時 10月29日(土)

午前9時

テーマ「がんばらないけど

あきらめない」

講師 鎌田 實(諏訪中

央病院名誉院長)

実践介護技術講義4講座)

日時 10月15日、22日、

11月5日、12日

午後2時から

放射線医療の最前線2講座)

日時 11月19日、26日

午後2時から

場所 茨城県立医療大学

稲敷郡阿見町阿見

4669 2

茨城県立医療大学教務課

公開講座担当

029 840 2108

029 840 2301

平成18年度版農業日誌・新
農家暦販売のお知らせ

農業日誌・ファミリー日誌

販売価格 1、400円

新農家暦

販売価格 360円

問 農林水産課

0291 35 2111

がんセミナー開催のお知らせ

日時 10月15日(土)

午後2時から

場所 パレス大藤

テーマ「知っておきたい胃

がん治療」

講師 落合 武徳(千葉

大学教授)

その他 入場無料、予約不要

問 千葉県立佐原病院 事務

局総務班

0478 54 1231

鹿島産業技術専門学院からのお知らせ

MOS試験受験対策

日時 11月8日(火)から29日(火)午後6時から

内容 Microsoft

Wordversioe2002の受験対策

定員 10名

受講料 2、900円

申込期限 11月2日(水)まで
ガス溶接技能講習

日時 11月17日(木)から18日(金)午前9時から

内容 労働安全衛生法に基づく講習でガス講習等の基礎知識、関係法令、実技教育

定員 20名

受講料 2、750円

申込期限 11月2日(水)まで

申・問 県立鹿島産業技術専門学院

0299 69 1171

年金相談開催のお知らせ

日程 10月11日(火)

常陽銀行玉造支店

11月9日(水)

常陽銀行麻生支店

開設時間 午前10時から午後3時

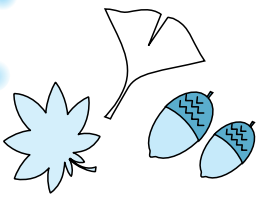

募集

(旧麻生町の皆さんへ) 未就園児の保育体験募集のお知らせ

日時 11月11日(金)

午前9時30分から

場所 行方市立麻生幼稚園

行方市立太田幼稚園

内容 在園児との交流保育ほか

対象 3歳から5歳のお子さんと保護者

申込期限 10月28日(金)

体験を希望する幼稚園に電話または

来園しお申し込み下さい

その他 保険料100円を負担下さい

申・問

行方市立麻生幼稚園

0299 72 0530

行方市立太田幼稚園

0299 73 3610

語学ボランティア募集のお知らせ

お知らせ

県では、国際交流・協力活動の促進と多文化共生社会の実現に向けて、「語学ボランティア」を募集しています。

募集する語学ボランティア

英語以外の言語で特にタイ語、タガログ語、インドネシア語、シンハラ語等を募集します。

(県内外外国人登録者数が多く、相談の多い国籍の言語を主な対象としています。)

応募条件 県内に在住する16歳以上の方で国籍は問いません。

活動内容 手紙、書類、チラシ等の翻訳外国人講師の通訳や病院からの依頼に伴う患者の通訳、交流会、研修生の生活指導の通訳

問(財)茨城県国際交流協会

029 241 1611

029 241 7611

029 301 1375

(お詫び)

先月号「行方市を所管する国の機関」において次の機関が漏れていましたので、お詫びいたします。

水戸地方検察庁麻生支部

麻生区検察庁

所在地(行方市麻生143)

0299 72 0114

市民体育祭(運動会)

・麻生地区体育祭

日 程 10月30日(日)
場 所 行方市麻生運動広場

・玉造地区運動会

日 程 11月3日(木)
場 所 行方市玉造総合運動場

・北浦地区運動会はいりません



北浦地区サッカー大会のお知らせ

日 時 10月30日(日)
午前9時試合開始

場 所 行方市北浦第1・2グラウンド

参加資格 行方市在住および在勤・在学者
(中学生以上)9チーム

競技時間 代表者会議にて決定します。

参加負担金 1チーム 1,000円
(全員中学生のチームは免除)
申し込みが多数の場合は抽選に
させていただきます。
負担金については、代表者会議
時に集金します。

申込締切 10月19日(水)
抽選から外れたチームには代表者
へ連絡を入れます。
抽選後、メンバー票をお送りいた
しますので代表者会議時にご持参
下さい。

代表者会議
日 時 10月25日(火)
午後7時より

場 所 行方市北浦体育館2階会議室

その他 2005年日本サッカー協会競技規則
による

お問い合わせ・お申し込み
行方市北浦体育館
電話 0291-35-2120

第1回市民ゴルフ北浦大会

9月7日(水) ノースショアカントリークラブ

第1回市民ゴルフ北浦大会がノースショア
カントリークラブにおいて開催されました。
171人の参加がありました。

男子の部	NET
優勝 原 延 征	69.6
準優勝 杉 山 浩	70.2
第3位 関 口 雅 司	70.4
第4位 水 野 勇	70.8
第5位 阪 本 昭 英	71.0
第6位 宇 木 信 二	71.4
第7位 井 坂 文 稔	71.4
第8位 石 崎 恒 夫	71.6
第9位 小 島 明	71.6
第10位 坂 井 重 芳	71.8

女子の部	NET
優勝 埴 美智子	72.2
準優勝 田 中 文 代	74.4
第3位 小 原 洋 美	74.8
第4位 高 柳 みつ子	75.4
第5位 桜 井 まさ子	76.0

ベストグロス賞 関 口 雅 司 74



第41回バドミントン大会

日時 10月16日(日)午前8時30分受付
場所 行方市北浦体育館
参加費 無料
参加資格 旧北浦町在住または勤務の高校生以上の方
種目 男子ダブルス、女子ダブルス、混合ダブルス
 お問い合わせ・お申し込み
 行方市北浦体育館
 電話 0291-35-2120



マナーを守って気持ちよく利用しましょう

市内の運動施設は子供から大人まで幅広い世代の皆さんに利用されています。皆さんが楽しく、気持ちよく利用できるようマナーを守りましょう。

- ・ゴミの持ち帰りにご協力下さい。
- ・トイレ等の節電にご協力下さい。
- ・体育館は土足厳禁ですので、上履きに履き替えて利用下さい。
- ・路上駐車はご遠慮下さい。
- ・施設を利用した後の清掃、点検は利用者が責任をもって行って下さい。



第8回行方市北浦地区 ニュースポーツ大会

種目
 インディアカ
 ……北浦体育館
 グラウンドゴルフ
 ……北浦第1グラウンド
 ターゲットバードゴルフ
 ……北浦第1グラウンド
 ディスクゴルフ
 ……北浦第1グラウンド

日時 11月13日(日)
 午前8時30分集合
 雨天時はインディアカのみ開催

参加対象 旧北浦町在住の方に限ります。

- ・**インディアカ**
 団体の部(一般成人女性)、ファミリーの部(大人3、小人1)
- ・**グラウンドゴルフ**
 団体、個人の部とも(一般成人、シルバー、小学生)
- ・**ターゲットバードゴルフ**
 団体、個人の部とも(一般成人)
- ・**ディスクゴルフ**
 団体、個人の部とも(小学生)

表彰 団体、個人の部とも第3位まで表彰する

主催 行方市教育委員会
主管 行方市体育指導委員会

お問い合わせ 行方市北浦体育館
 電話 0291-35-2120



楽しく学ぼう 生涯学習ページ

行方市では、市民の皆さん一人ひとりが心豊かで生きがいのある人生を送れるよう、生涯学習を推進しています。拠点施設として主なものをご紹介します。ぜひご活用下さい！（休館日・開館時間・利用料金については各施設にお問い合わせ下さい。）

公民館

公民館は趣味のために最適な施設。サークル活動にも利用して下さい！



麻生公民館
(麻生 1221)
0299-72-1573



北浦公民館
(山田 2175)
0291-35-3777



玉造公民館
(玉造乙 1179)
0299-55-0171

文化会館

文化会館は音楽会や講演会、集会などに使用できます。



行方市文化会館 (山田 2175)
0291-35-2908

麻生地区の皆さんへ 秋のハイキング参加者募集

行き先 箱根・大磯・鎌倉方面
 宿泊先 大磯プリンスホテル
 日程 (計3回 1泊2日)
 11月12日(土)から13日(日)
 11月19日(土)から20日(日)
 11月26日(土)から27日(日)
 定員 各回50人(成人のみ)
 募集地区 旧麻生町の皆さん
 負担金 17,000円程度(都合により変更があります)
 申込締切 10月12日(水)
 問合せ 麻生公民館

北浦地区の皆さんへ みそ造り教室参加者募集

日時 11月20日(日)
 場所 北浦公民館
 参加費 3,000円(1個につき)
 定員 30人
 (定員になり次第締切)
 募集地区 旧北浦町の皆さん
 申込方法 10月20日(木)~11月11日(金)の期間に参加費を添えて直接北浦公民館にお申し込み下さい。
 (火曜日~土曜日の9時~17時の間)
 問合せ 北浦公民館

玉造地区の皆さんへ 六華仙コンサート & 音楽物語 参加者募集

日時 11月30日(水)
 出演者 六華仙・神津善行ファミリー
 場所 つくば国際会議場
 参加費 1,500円
 定員 30人
 (応募者多数の場合は抽選となります)
 募集地区 旧玉造町の皆さん
 申込締切 10月28日(金)
 申込方法 玉造公民館まで八ガキにてお申し込み下さい。
 (fax可 0299-55-0172)

図書館コーナー

October 10月の図書館カレンダー

施設名	開館時間	電話番号
行方市立図書館 (玉造乙 1175)	火・水・金～日曜日 (午前9時～午後4時30分) 木曜日(午前11時～午後7時)	0299- 55- 1495
行方市北浦公民館図書室 (山田 2175)	午前9時～午後5時 休館日は月曜日・祝日	0291- 35- 3777
行方市麻生公民館図書室 (麻生 1221)	午前9時～午後5時 休館日は祝日	0299- 72- 1573

日	月	火	水	木	金	土
						1
2	3	4	5	6	7	8
9	10	11	12	13	14	15
16	17	18	19	20	21	22
23	24	25	26	27	28	29
30	31					

は休館日

新着図書・ビデオ情報 New Arrival



リクエストや予約も
お待ちしております

一般書
図書館



宮廷女官チャングムの誓い上・中・下
(ユミンジュ)/ テンダーラブ(日野原重明)
/ 千の風になって(新井満)

児童書
図書館



ドラゴンの正しいしつけ方(あんびるやすこ)
/ 十五夜さん(吉田みやび) / 宝の地図の
ひみつ(ヨアヒム・フリードリヒ)



児童対象のビデオが
はいりました

図書館

まんが世界昔ばなし9巻

イベント情報



映画会 3歳以上の幼児を対象に、毎月第2土曜日、午後2時から行方市立図書館において、映画の上映会をします。申し込みは不要です。当日、会場に直接お越し下さい。

おはなし会 毎月第4土曜日、午後2時から行方市立図書館において、毎回楽しいお話しや読み聞かせを用意してお待ちしています。申し込みは不要です。当日、会場に直接お越し下さい。

抱っこで読み聞かせ 乳幼児を対象に、毎月第2水曜日、午前10時から行方市立図書館にておこないます。

図書館からのお知らせ

本を借りるときは・・・

市内在住の方、市内に勤務・通学している方ならどなたでも借りることができます。

初めて本を借りるときは、申込書に必要事項を記入してカウンターへ提出して下さい。

図書・AV合わせて一人5点まで、2週間借りられます。(ビデオ・DVDは5日間)

本を返すときは・・・

返却する本は、直接返却カウンターまでお持ち下さい。

図書館が閉館しているときは、玄関前にある「ブックポスト」に入れて下さい。(「図書館カード」は必要ありません)

皆さんのステキな表情を掲載するコーナーです！

Color 400

フォトギャラリー



投稿お待ちしております！

市民の皆さんの情報・写真を募集しています。自薦他薦は問いませんので、どしどし応募して下さい。
宛先 〒311-3892 行方市麻生1561-9 行方市役所麻生庁舎「市報行方」係まで 0299-72-0811

ママと2 shot

し ぶ や ま お
渋谷 真緒ちゃん (H162.10)

小高の信一郎さん・理恵さんのお子さん
今回歯の検診に初めてきました。
カメラを向けるとカメラ目線で笑顔。
最近色々なものに興味を持っている様子。
真緒ちゃんは、家にいる犬と猫と遊ぶのが大好き。あと雨の日には水たまりで遊ぶのがお気に入りだそうです。

お母さんの理恵さんは真緒ちゃんのこれからについて「元気に育ってほしいです」と話してくれました。



ねもと まゆみ
根本 真由美さん (20歳)

てんびん座・A型 (西蓮寺)
フリーター (霞ヶ浦ふれあいランド)

趣味は？夢は？

バスケットボールで、週に1度みんなで汗を流してます。夢は海外旅行！！

自分はどんな人？

明るくて、何事にも一生懸命で負けず嫌い。素直だけど、言い方を変えるとワガママ。

好きなタイプは？

優しく、スポーツ万能な人。そして自分を大切にしてくれる人。

新市に期待すること！

ショッピングしたり、映画を観たりする交流の場所ができるとうれしいです。

新鮮人