広報 あそう

— 8月15日 —
№332

発行所　麻生町1561－9　麻生町役場
発行人　電話 ② 0811 (代)　小沼幸蔵
印刷所　麻生印刷

〈人口〉

男	8,905人
女	9,145人
計	18,050人
世帯数	4,152世帯

八月のメモ

1日　清掃大作戦
9日　消費生活問題協議会
　　農薬空中散布（～10日）
11日　臨時町議会
　　子ども会球技大会
17日　水田利用再編対策推進委員会
20日　農業委員会総会
27日　全国交通キャラバン隊
31日　町県民税・国保税納期限

地域のスポーツ活動にも開放

雨の日でも体育ができます

子どもたち

大和一小 待望の体育館とプールが完成

7月3日　7月15日

「身近なところに体育施設があれば……」という、地域住民の願いをこめた大和第一小学校の屋内運動場と水泳プールが完成しました。

もちろん、体を動かすことの大好きな子どもたちにとって雨の日でも体育の授業ができる体育館の完成は、長い間、心待ちにしていたものです。

町教育委員会では、学校の体育施設を授業のない夜間などに、地域住民に開放しています。大和地区は、体育施設が少なく思うようなスポーツ活動もできなかったのですが体育館の完成を契機に、スポーツ活動の雰囲気が盛り上がり、PTAの人たちが中心になって、地域ごとにスポーツグループが誕生しました。

現在、七団体がバレーボールを中心にした、体力つくり運動に利用しています。

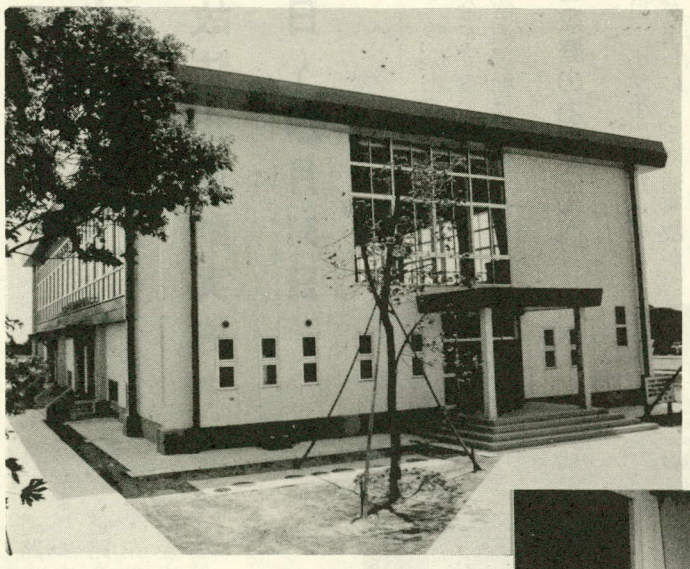

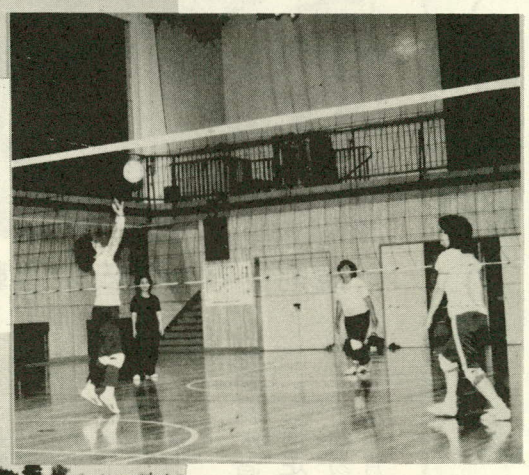

バレーボールで体力つくり（左）

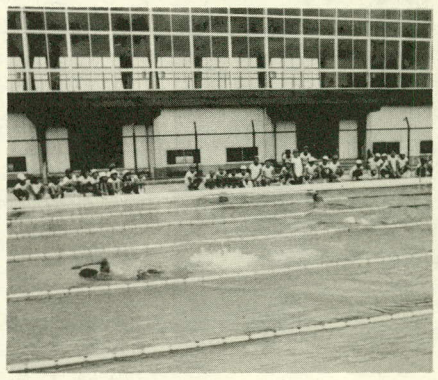

竣工式で模範？水泳（上）

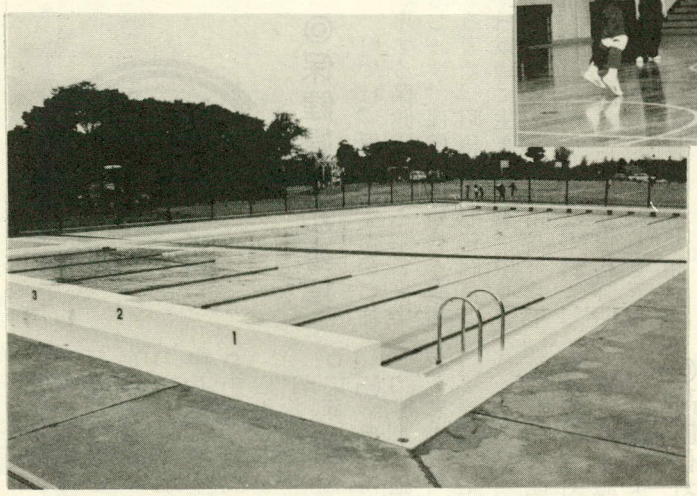

大和一小体育館（上）
同　水泳プール（下）

体育館は、バスケットボールコート一面、バレーボールコート一面、バドミントンコート二面がとれる広さ（七百六十六㎡）があり、次表の団体が、夜間に限って、利用しています。

水泳プールは、二十五mコースが六コースあり、そのほか徒歩プール（九m×六m）プールサイド五百㎡、それに更衣室、トイレなどの付属施設があります。

これらの新しい施設を十分活用して、子どもたちを含めた「地域の和」づくりができることを期待します。

大和一小体育館開放状況

曜日	利用団体名	管理指導員	利用時間
日	蔵川男子バレーボールクラブ	高須竹志	20.00～22.00
月	小牧バレーボールクラブ	中根勝子	19.30～22.00
火	蔵川女子バレーボールクラブ	宮内春枝	19.00～22.00
水	新宮バレーボールクラブ	橋本良子	19.00～22.00
木	小牧ママさんバレーボールクラブ	沼里とし子	19.30～22.00
金	天掛バレーボールクラブ	高崎礼子	19.00～22.00
土	篭田バレーボールクラブ	藤崎　理	19.00～22.00

福祉年金を受けているみなさんへ

八月支払期の年金を受けたら年金証書の提出を

福祉（無拠出）年金を受給している方は、現在、老齢福祉年金七百二十名、障害福祉年金百二十名です。

これらの年金を受給している方は、八月支払期の年金を受けたら年金証書を提出して下さい。

提出された年金証書によって、年金を受けている方の前年度の所得状況や、恩給などの公的年金の状況を調べて、今後一年間、年金を受けることができるかどうかを確認します。

この確認を行ったあと、年金証書へ向う一年間（八月分から翌年七月まで）の支給額を記入することになります。そのため、年金証書の提出が必要となるわけです。

もし、年金証書を提出しませんと、十二月期支払分から年金を受けることができなくなりますのでご注意下さい。

証書の取りまとめは、次の日程表のとおり行います。指示された日時に提出できない場合は、八月三十一日までに役場町民課窓口へ直接ご持参下さい。

国民年金証書
厚生省

◀年金証書提出日程表

期日	時間	地区	場所
8月24日(火)	午前9時～11時	麻生	麻生町公民館(和室)
8月25日(水)	午前9時～11時	太田	太田小学校
	午後1時～3時	大和	公民館大和分館
8月26日(木)	午前9時～11時	小高	小高中央公民館
	午後1時～3時	行方	公民館行方分館

通行止のお知らせ

通行止め

簡易水道事業の導水管、配水管の埋設工事のため、工事区域の道路が一時通行止になります。町民のみなさんには、大変ご迷惑をおかけいたしますが、工事は部分的に、逐次、実施する予定ですのでご協力をお願い申し上げます。

工事予定期間
昭和五十七年八月二日から昭和五十八年二月二十八日まで

工事場所
蔵川、白浜、宇崎、矢幡根小屋の各道路の一部（県道及び町道）。

なお、通行止の期日、場所等、詳細については企画観光課施設係にお訪ね下さい。

贈与と税金

一年間に贈与を受けた財産の合計額が、六〇万円を超えるときは贈与税の申告をしなければなりません。

なお、夫婦の間で居住用不動産などの贈与があったときは、一定の要件に当てはまっていると、基礎控除（六〇万円）のほかに最高一〇〇〇万円までの配偶者控除が受けられます。

ただし、この配偶者控除は一生に一度しか受けられません。

贈与税の申告と納税は、贈与を受けた年の翌年二月一日から三月十五日までです。

くわしくは、税務署・税務相談室へおたずねください。

心配ごと相談

毎週木曜日
午後1時～3時
麻生町公民館

お気軽にご利用ください。

懸賞論文の募集

テーマ　今後の林業を考える（内容は自由）
応募資格　大学生・一般（職業・住所・氏名・年令を明記）
締切日　昭和57年9月30日（当日消印有効）
提出先　茨城県森林組合連合会
　　水戸市三の丸1の3の2
その他　400字詰原稿用紙10枚程度

あなたの命を守る、交通安全

夏の交通事故防止運動実施中

7月20日～8月31日

(一) 道路に出るときは必ず止まります。
(二) 道路を横断するときは、右・左の安全を確かめます。
(三) 交差点では一度止まり、右・左の安全を確めます。

◎運転者のみなさんへ

最近、ドライバーの基本的ルール違反による重大な交通事故が増加の一途をたどっています。

運転するときは、次の「安全運転五則」を必ず守って、安全運転に心がけましょう。

(一) 安全速度を必ず守る。
(二) カーブの手前でスピードを落とす。
(三) 交差点では必ず安全を確かめる。
(四) 一時停止で横断歩行者の安全を守る。
(五) 飲酒運転は絶対にしない。

◎ご家庭のお母さんへ

幼児、小学生の道路への急な飛び出しによる交通事故が跡を絶たないのが現状です。

かけがいのない子どもを悲惨な交通事故から守るため、次の「交通安全三つの誓い」を身につくまで、くり返し指導しましょう。

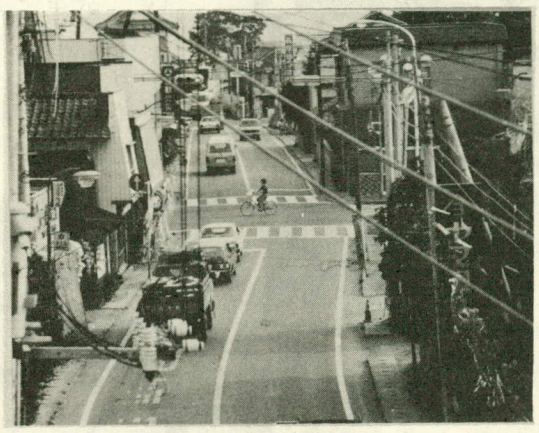

規則を守って安全運転

◎保健婦さん募集

町では、保健衛生業務に従事する保健婦さんを二名募集します。保健婦の資格を有する者で、昭和二十七年四月二日以降に生まれた者に限ります。申し込みは昭和五十七年九月一日から九月三十日までで、履歴書に保健婦資格証明書を添付して申しこんで下さい。申込書は総務課に用意してあります。

◎簡易水道給水工事指定業者の募集

麻生町簡易水道事業も昭和五十八年四月から一部地区の給水が開始されます。

これに伴う給水施設工事及び修理などをお願いする町指定業者を次により募集しますので、希望者は企画観光課へ申し込んで下さい。

○申込期日
昭和57年8月20日～9月10日

○応募資格
(一) 麻生町に居住すること。
(二) 水道施設工事、管工事等の許可を有するか、配管工、給水工の資格を有する者、または、同等以上の技能を有する者。

◎希望者に対し後日、認定講習会を実施して、指定業者を決定します。

◎高齢化社会を考える県民の集い提言募集

▽テーマ　高齢化社会におけるおとしよりの福祉。
（老年、中年、青年のそれぞれの立場での意見）
▽応募資格　県内に居住している老年の方、中年の方青年の方。
▽応募枚数　四百字詰原稿用紙五枚以内
題名、氏名、年齢、性別職業を明記のこと。
▽応募期日　昭和五十七年八月三十一日まで
▽提出先　麻生町役場厚生課
▽意見発表会　応募者の中から選考の上、「高齢化社会を考える県民の集い」において発表していただきます。

◎募集しています

省エネ住宅コンクール

(一) 大工さんや工務店さんが建てた省エネルギー住宅。
(二) 住まいの省エネルギーの工夫について、主婦の体験にもとづいた作文。

◎詳細については企画観光課へお問い合せ下さい。

麻生の文芸

俳句

鴨焼（シギ）を好み給ひて母老ふる　瀬尾　孝子
吊忍下駄の音高き坂の町　亀山　春奈
鴨焼の匂ひ流るゝ路地曲る　小沼あやめ

短歌

火傷あと意外に多き孤児たちの
過ぎ来し日々をさまざまに想ふ　羽生たけ子

さりげなき言葉の中に学ぶこと
心してきく目上なる友　坂本　さだ

恍惚となりたるなかに
鮮明な過去がありしか銀色の一言　平野寿美子

俚謡

踊りましょうと老人クラブ
チークダンスの若返り　金田　とく

波路はるかに波乗り遊び
消えて又出る日焼肌　羽生　藤平

一生終りの無い俚謡作り
うたは心のよりどころ　宮崎　とよ

こどものお城 ―大和幼稚園

（上）大和幼稚園園舎
（下）先生と園児たち

すくすく育て、がんばりっ子！

地域や園児の実態に応じた生活習慣を身につけさせて、基本的な社会態度をもつ、心の豊かな子どもに育てることを園の教育方針としています。

「弱音を吐かないで、最後までがんばりぬく気力のある子ども」、「進んで良い事のできる子ども」、「思いやりや、やさしさのある子ども」に育って欲しいと願いながら毎日、子どもたちとがんばっています。男子十二名、女子十七名、計二十九名の園児はそれぞれに個性を持ち、ぶつかり合い、励まし合いながら園での生活を楽しんでいます。

甘いイチゴをお腹いっぱいに食べたイチゴ狩り、乳牛のオシッコに驚いた牧場見学、使ったことのない包丁で恐る恐る野菜を切り、なん回もなん回も、おかわりをしたカレー会、水着になり大きなシャボン玉を作ったり、水をかけっこしてキャーキャー騒いだ水遊び、大きな焼イモと大好きなトウモロコシを食べることを楽しみに、水をやったり、草を抜いたりして大事に育てているイモ苗とトウモロコシ……。

子どもたちは、いろいろな生活体験をすることによって遊ぶ楽しみ、友達・仲間の大切さ、負けた時の口惜しさ、がんばろうとする気持などを体で感じ受け止めます。

子どもたちを指導していくには、やはり、家庭との連携がとても大切です。

園だよりや連絡帳を通しての母さん方との雑談の中などで園と家庭との共通理解をし、園も家庭も同じ態度で子どもに接し育てて行こうと努力しています。

7月には小学校にプールができました。二学期からのプールでの水遊びを、とても楽しみにしている子どもたちです。

「先生方のご紹介をします」

囲碁の大好きな大久保正男園長先生（左端）、西谷昭二教頭先生は土いじりが趣味だそうです（右端下）、本屋さんで立読みが得意と言う永峰美津枝先生（右端上）、いろいろなお店を見て歩くのが好きな内野佳子先生（左から二番目）、以上、四名のスタッフです。

戸籍の窓口

おめでとうございます

出生者	保護者	住所
藤野　貴雄	正次	麻生
岡村　清志	祥三	麻生
箕輪　茂伸	正次	麻生
新堀　隆	勝恵	麻生
関　宏樹	秀明	矢幡
矢幡　健一	安一	矢幡
高柳　裕介	秋雄	蔵川
寺川　高之	秀子	宇崎
生井沢和也	岩雄	四鹿
高崎　和彦	義和	天掛
榊原まみ子	敬二	於下
高野　翔子	一男	於下
額賀久美子	恒雄	行方
市村　達也	茂夫	島並
川尻　達也	洋	南
箕輪　奈々	勝也	小高

おくやみ申し上げます

死亡者	年令	世帯主	住所
小野沢幸太郎	71	幸男	富田
森山　エク	76	孝右ェ門	富田
大野　よね	62		麻生
永作　ちい	69	芳蔵	麻生
小沼　のぶ	86	利雄	麻生
羽生　喜義	66	フヨ	蔵川
生井沢つね	86	昭夫	四鹿
久保　せん	97	道夫	杉平
方波見喜久穂	72	なつ	天掛
飯河　俊秀	78	正好	島並
大久保やす	60	卓蔵	小高

あとがき

天候のせいか？気力の充実しない日が続きます。

熱闘甲子園が7日から始まりました。

若者のエネルギーが激突する甲子園球場。

汗と涙で綴る青春の一ページ。

過ぎし日の青春時代を思い出しながら観ています。