広報 あさぎり

6月15日
№294

発行所　麻生町1561－9
発行人　麻生町役場　小沼幸蔵
印刷所　麻生印刷
電話②0811㈹

〈人口〉

男	8,945人
女	9,068人
計	18,013人
世帯数	4,123戸

6月のメモ

5日　国保運営委員会
10日　郡民体育大会予選会
12日　民生委員協議会
13日　営農会議
15日　穀物改良協会総会
18～19日　定例町議会
19日　農業委員会総会、人口動態互審会
20日　戸籍届書類互審会
20～22日　敬老会
25日　農業者年金受給者説明会
28日　月例出納検査
29日～30日　町県民税・国保税徴収

第三回臨時町議会

麻生中 小高小 水泳プールを建設 ともに七月完成

昭和五十四年第三回臨時町議会が、さる五月十二日午前十一時から開かれ、町有財産の取得についてなど三議案が原案どおり可決されたほか、麻生町税条例の一部改正に関する専決処分についての報告がありました。

〔報告第1号〕
専決第1号　麻生町税条例の一部を改正する条例

これは、法の改正に基づいて、町民税の非課税の範囲、軽自動車税の税率の引きあげ身体障害者等に対する軽自動車税の減免等の専決処分したものについて報告し、議会の承認を求めたものです。

〔議案第18号〕
町有財産の取得について

太田小学校用地の代替地として大字矢幡、石神、根小屋に九千五百十二平方メートルの田および畑を買収したもので、規定により議会の議決を求めたものです。

〔議案第19号〕
麻生町立麻生中学校プール建設工事について三社の参加による指名競争入札の結果、契約金額三千六百八十万円で三井三池製作所エンジリアリング株式会社が請負うこととなったため議会の議決を求めたものです。

工事期間は、五月十四日から七月十五日までの六十三日間です。

プールの規模は、半地下埋設式鋼製プールです。水泳プール四〇〇平方メートル七コース、プールサイドは三六八平方メートル。附属施設として五九・七六平方メートルの軽量鉄骨造平家建に管理室、機械室等を備えています。

〔議案第20号〕
麻生町立小高小学校プール建設工事請負契約について

小高小学校プール建設工事については三社の指名競争入札の結果、契約金額四千三百六十万円で、麻生中学校プール建設工事とともに三井三池製作所エンジニアリング株式会社が請負うこととなったため議会の議決を求めたものです。

工事期間は五月十四日から七月十五日までの六十三日間です。

プールの規模は、地上盛土式鋼製プールで三〇〇平方メートル六コース、プールサイドは五〇二平方メートルの軽量鉄骨造平家建に管理室、更衣室、機械室等を備えています。

結婚相談

麻生町公民館

6月10日から

家庭生活の健全な建設の基礎づくりのお手伝い役として町では、このほど麻生町公民館に結婚相談所を開設しました。

これは、麻生町公民館事業の一環として開設したもので町長から委嘱された十名の相談員と麻生町公民館職員とが相談に応じています。

相談には、「結婚相談申込書」を提出していただきますが、相談についての秘密は一切守ります。費用は無料ですからお気軽にご利用ください。

なお、申込みの方法等についてくわしいことは麻生町公民館または結婚相談員へおたづねください。

＊結婚相談員

谷田　岩男　富田
平野辰三郎　麻生
大川　シイ　矢幡
金田　とく　根小屋
宮内　喜一　宇崎
宮崎　富男　岡
菅谷　寅雄　於下
茂木　岩夫　船子
平山　操　島並
土子　作蔵　南

老人医療費 医療福祉費 受給者証を更新します

現在使用されている㊟老人医療費受給者証と㊞医療福祉費受給者証は、有効期限が6月30日となっており、7月1日からは新しい受給者証でなければ無料で医療機関にかかることができません。

下記の日程により更新の手続を行いますので指定の日に必ず手続きをされるようお願いします。

なお、更新手続の際には健康保険証、老人医療費または医療福祉費受給者証、通知書、印かんを持参してください。

地区別	日時	場所
太田	6月27日(水)　午前9時～11時	公民館太田分館
大和	〃　午後1時～3時	公民館大和分館
小高	6月28日(木)　午前9時～11時	小高中央公民館
行方	〃　午後1時～3時	公民館行方分館
麻生	6月29日(金)　午前9時～11時	公民館麻生分館（旧税務署跡）

第27回 行方郡 体育祭

7月1日

第二十七回行方郡民体育祭が七月一日（日）、潮来町の会場において十二種目の競技がおこなわれます。

行方郡民体育祭は、茨城県茨城県教育委員会、行方郡町村会、行方郡青年団協議会、町村教育委員会、行方郡教育会の主催により、一般社会人にスポーツ実践の機会をつくり、身心ともに健全明朗な郡民の育成に努めるとともにスポーツの振興をはかるために実施しているものです。

実施する種目は、陸上競技バスケットボール、ソフトボール、バレーボール、卓球、ハンドボール、テニス、バドミントン、柔道、弓道、剣道すもうの十二種目で、本町からも多数参加されることになっており、その活躍が期待されます。

ソフトボールの公認審判員 33名全員が認定会にパス

一般社会人のスポーツが年毎に盛んになっている今日、関係者からソフトボールの公認審判員育成が強く望まれているのにこたえて、このほど麻生小学校体育館において、日本ソフトボール協会第三種公認審判員認定会が開催されました。

この認定会には、町内から三十二名の方々が認定を受けましたが、全員が合格しました。

新しく決まった公認審判員は次のとおりであり、この方々には、今後ソフトボール競技の審判には積極的にご協力いただくことになっておりますのでよろしくお願いします。

谷田　泰章　富田
浜田　久一　〃
杉山　好弘　〃
吉田　義平　麻生
小林　勝夫　〃
榊原　昭　〃
羽生　一郎　〃
糸賀　正美　〃
斉藤　当　〃
大木　寛　〃
新橋　保　〃
堀井　達之　〃
森川　奉昭　〃
羽生　武久　〃
荒張　三郎　〃
山崎　実　〃
門井　秀男　石神
東山　秀男　〃
新橋　義春　〃
下河辺孝男　〃
新堀　安次　〃
石神　勝男　〃
堀越　光秀　〃
堀越　健一　〃
山野　広志　〃
小野瀬正也　〃
高村豊四郎　根小屋
嶺　松男　〃
生井沢忠夫　白浜
平山　嗣通　四鹿
河須崎紀雄　行方
島並

〔善〕〔意〕

善意銀行へ次の方が預託されました。

麻生小学校の田中恵美さんは千円、同越地さとみさんは五百円。

宇崎の宮内卯之助さんは、大和地区老人クラブへ一万円。

麻生の山口安子さんは、小高幼稚園へ保健用薬品箱、温度計各一個、小高小学校へ保健用薬品箱一個、温度計十九個。

白浜の荒張道雄さんは、老人クラブ成光会へ一万円、白浜子供会へ二千円、白浜和讃会へ五千円。

ニューポプラ楽団十五名は鹿行潮来荘へ慰問。

宇崎の矢幡直孝さんは、老人クラブ長寿会へ三千円。

宇崎の新堀賢之助さんは、老人クラブ長寿会へ一万円。

宇崎の辺田　保さんは、老人クラブへ一万円。

石神の堀越一郎さんは、石神第一第二長寿会へ二万円。

麻生の藤井芳雄さんは、老人クラブ和幸会へ一万円。

橋門の松沢　実さんは、橋門老人クラブへ一万円。

青沼の羽生瀬兵衛さんは、青沼老人クラブへ一万円。

千葉市の山口美津江さんは水郷ヤングサークルへ一万三千二十六円。

小高の梅原幸男さんは、小高小学校へほうき立て八本。

南の額賀　進さんは、南老人クラブへ一万円。

矢幡の金田　実さんは、渚集会所へ石油ストーブ一台。

行方の内田てるさんは、行方小学校へツゲ一本。

新宮の橋本喜平さんは、新宮老人クラブへ一万円。

天掛の田口忠雄さんは、麻生第一中学校へ竹ほうき二十本。

麻生の永作惣一さんは、新田老人クラブへ一万円。

石神の堀越年男さんは、石神第一第二老人クラブへ一万円。

麻生の本城長寿会は、一円玉募金九千百十七円。

公民館にチャイム塔完成

麻生ライオンズクラブ創立五周年を記念して、このほど麻生町公民館前にチャイム塔が完成しました。

このチャイム塔は、太さが直径二十五センチ（メートル）高さ十五メートルの鉄柱に大時計が取り付けられ、青少年の健全な育成を願う標語が記されています。

これは、麻生ライオンズクラブが創立五周年の記念事業として、二百二十万円の工費をかけて建設し、町に寄贈したもので、一日三回鳴らされるこの美しいチャイムが、青少年の非行防止におおいに役立つことでしょう。

なお、一般町民の方から募集した標語は、審査の結果、次の四点が最優秀賞に決まりチャイム塔大看板に掲示されています。

さわやかなひびきは
郷土の明日ひらく
茂木直喜

すこやかに育つ心は
愛の塔
荒張貴子

高らかにひびけ
麻生の愛の鐘
吉田智代

今日もまたひびくかねの音
住みよい町に
大輪文夫

公民館前にできたチャイム塔

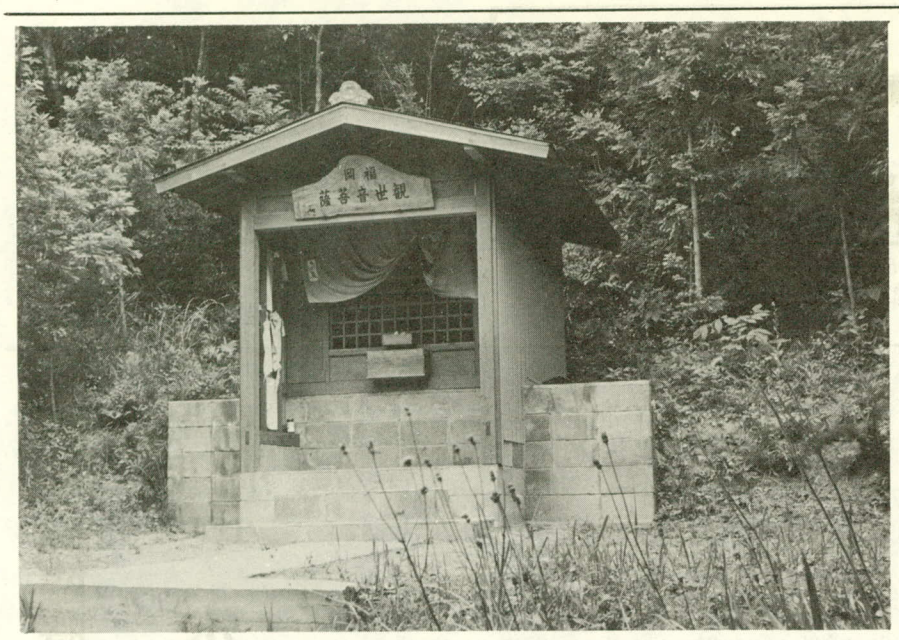
福岡観音堂

ゴミは必ず収集日に

ゴミは、収集日の午前八時までに必ず指定の場所へ出してください。

収集日以外の日に出しますと野犬に荒らされたり、不衛生となりますので収集日以外には出さないようご協力をいただいておりますが、今後とも町民のみなさんのいっそうのご理解とご協力をお願いします。

⊙ゴミ収集日

○燃えるゴミ
（野菜くず等）
毎週　月曜日・木曜日

○燃えないゴミ
（ガラス・空きカン等）
毎月　第一・第三水曜日

麻の広場

親切おばさん　ケガ鳥を保護

「愛鳥週間」のさなかに、翼を痛めた野鳥が、親切なおばさんに助けられるという心あたたまる話題を――。

「愛鳥週間」の期間中であったさる五月十五日、大字宇崎の新堀順衛さん方の田んぼに翼を痛めて飛べずにいる野鳥を奥さんのまつさん（60才）が見つけて、これを保護しました。

小鳥は片方の翼のほぼつけ根からもぎとられており、見るからに痛ましい姿でした。やや長めの足には足輪がつけてあり

ESIVA F&W SERV
1103－01285
WASH. D.C USA

と記されていました。

新堀さんは、一週間ほど手厚く世話をしましたが「死んでしまっては……」と町の経済課を通じて保護を依頼しました。

町では、五月二十一日これを鹿行総合事務所林務課へ送り、さらに那珂町の鳥獣保護センター、県林政課へと送られ、現在、足輪の登録について照会しています。

この鳥は、シギ科のキョウジョシギと呼ばれるもので、冬と夏では毛の色が異なる特をもっているのです。

めぐまれた自然環境の中に〝安住〟の地を求めてきたこのシギが、美しい人の心にふれ、安心していることでしょう。

保護されたシギと新堀さん

休日診療担当医

七月の休日診療の担当医療機関は次のとおりです。

一日　福井診療所
八日　積善堂医院
十五日　小沼診療所
二十二日　釼持外科医院
二十九日　高須厚生堂医院

なお、診療時間は午前九時から午後四時までです。

ふるさとめぐり ㊹

福岡観音

橋門八坂神社前から北東に五百メートルほど行くと、道路の左手に福岡観音があります。石段を登りきると朱塗りのお堂に「福岡観世音菩薩」の額がかかげてあり、堂内には三体の観音菩薩の石像が安置されています。

福岡観音は、天正十九年三月（一五九一）小高城が佐竹義宣の攻略により落城した際小高城主の奥方と、その腰元六人が福岡の地で自害したと伝えられ、元禄年間（一六八八～一七〇三）この霊を慰めるため、観音堂を建立したものです。

現在のお堂は、昭和五十三年三月、地区民が一致協力して再建したものです。

中小企業設備近代化資金を融資します

県内の中小企業の経営合理化をすすめるため、設備の近代化に必要な資金を貸付するものです。

○申込者の資格

県内に工場または、事業所があり、一年以上同一事業を営んでいる中小企業など一定の要件があります。

○貸付率

貸付対象設備購入費の五〇パーセント以内。

○貸付限度額

一企業二十万円から千二百万円まで。

○貸付期間

五カ年（一年すえ置き四年均等年賦償還）ただし、公害防止施設の場合は十二年間。

○貸付金の利率

無利子

○保証人

連帯保証人二人以上

○受付期間

六月二十日から三十日まで（資金枠の都合で期限前に締め切ることもあります。）

なお、くわしいことのお問い合せ・申込みは左記へお願いします。　内線　三〇二

鹿行総合事務所生活商工課
電話〇二囧－三－四一一一
内線　三〇二

国税に不服のあるときは

税務署から更正・決定や差押えなどの処分を受けて「その理由がよくわからない」とか、「処分を受けた理由に納得がいかない」などの疑問や不服があるときには、税務署に「異議申立て」の期間は、処分の通知を受けた日から二か月以内です。

「異議申立て」に対する税務署の決定になお不服があるときは、国税不服審判所に、「審査請求」をすることができます。

「審査請求」の期間は「異議申立て」についての決定の通知を受けた日から一か月以内です。

青色申告をしている人は、「異議申立て」をすることなく、直接、国税不服審判所に「審査請求」をすることもできます。

この場合の審査請求の期限は、処分の通知を受けた日から二か月以内となっています。

「審査請求」は、裁判のように弁護士にたのまなければできないというような、難しい手続はいりません。また、審査の結果、新たに税金が増えるということもありません。

くわしいことは、税務署へおたずねください。

戸籍の窓口

おめでとうございます

出生者　世帯主　住所
関　隆一郎　定吉　富田
斎藤　正則　隆　〃
増尾　実季　保　粗毛
小沼　博　進　〃
箕輪　裕美　武　麻生
立原　友子　東洋男　〃
須貝　錠　勝次郎　〃
岩崎　亮　シメ　〃
榊原　一治　治　〃
堀井　伴子　達之　〃
箕輪　貞治　一郎　〃
小島　健嗣　衛　矢幡
土子　一成　仲利　〃
堀越　千春　七之助　石神
大槻加奈子　武　蔵川
永作　智　一男　蔵〃
鬼頭　昌子　庄一　白浜
橋本　浩美　栄　〃
上原　晴樹　貞幹　宇崎
箕輪　太　保　岡
羽生　恵子　佐天　掛
椎木由香里　勝　篭田
川岬ゆう子鴨　勇　行方
荒張　裕二　サノ　〃
箕輪　裕子　豊　島並
大里恵梨香　良夫　〃
山口恵里花　保　〃
坂本　香織　忠男　小高
額賀　一通　均　〃
畑木かおり　新平　〃

おくやみ申し上げます

死亡者　年令　世帯主　住所
千野根正隆66よし　富田
小沼　佑38多江子　麻生
永作　清82　衛　〃
三好まさを80貞良　〃
樽見　くめ88由男　〃
箕輪治郎兵衛72新一　岡
野口　ヨシ63彰夫　四鹿
大川　恒82和男　小牧
大里　てる80サタ　島並
小田部清三71忠　〃
宮内　誠二78忠昌　南
箕輪　もと87牧治　〃
額賀　一通0均　小高
岩木　ナホ68勇　井貝

俳句

つん〳〵と足長土筆孫と摘む　広岡　三景
甘茶仏孫も小さき掌を合す　宮本　晃
白象に似し雲も浮く仏生会　箕輪　和子

短歌

田作りをひとに託すと決めし夜
夫と寡黙のままに夕餉す　茂木　米
幼らの投げしパンくず音たてて
食ふ緋鯉らに朝の陽ひかる　小沼　芳江
この日頃白さ加えし洗い髪
抗きつつ鏡引きよせて見る　関　さわ子
塀際に肩を触れあひ風避けて
人ら黙してバスを待ちゐる　高野　嘉

俚謡

懦れた紫陽花　彩り増せど
露の情が　恥かしい　箕輪徳二郎
やっと通じた　新バス路線
窓に眺める　藤の花　羽生　藤平
うかと押されぬ　保証の印よ
後で悔いても　間に合はぬ　藤崎　まち