昭和42年7月15日　第151号　（毎月15日発行）

町報 あそう

発行所　麻生町1.561－9
発行人　麻生町役場　小沼幸蔵
印刷所　麻生印刷所
電話(代)420番

たのしい夏を迎えよう

7月〝家庭の日〟話し合いテーマ

梅雨期がすぎると、本格的な夏がやつてきます。子供達には、体力を養い、計画的な学習をすすめる絶好の機会です。この夏を楽しく過ごすために、みんなで話し合い、生活のしかたをくふうしながら、よい思い出をつくるようにしたいものです。

6月末日人口

男 8,893人　女 9,335人　計 18,228人
世帯数　3,765戸

町の数字

41年度の税金

町民税	10,027千円	固定資産税	25,295千円
軽自動産税	3,245	たばこ消費税	12,828
電気ガス税	3,051	国民健康保険税	33,200

空からウンカ退治

空中防除

ヘリコプターによる農薬の空中散布は。昨年まで黄萎病の防除として実施してきましたが、本年はイモチ病、ウンカに対する農薬空中散布を七月十二日から四日間にわたつて実施しました。

町全域の水田一帯にヘリコプター三機で、キタエース粉剤を散布しましたが、防除初日十二日は麻生地区、小高地区、第二日は行方地区、第三日は太田地区、第四日は大和地区を実施しました。

身軽なヘリコプターは狭いやつ田まで飛行し、薬剤は全水田に散布されました。散布面積一、七三二ヘクタール、総経費六七八万円です。

この散布によつて、ことしのイモチ病、ウンカの発生が大幅に減少することが期待されます。

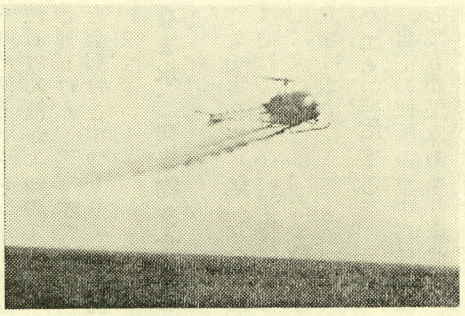

〔国〕〔民〕〔年〕〔金〕未納者はご注意

国民年金制度は、厚生年金保険などの被用者年金制度から取り残された農林漁業や、中小企業の従事者などを対象に昭和三六年四月から実施されているもので、このうち老齢年金は六〇歳になるまでの被保険者期間中、二五年以上保険料を納付すれば年金がもらえる仕組みになつています。

しかし、昭和五年四月一日以前に生まれた人、すなわち今年四月四日現在三七歳以上の人は、国民年金が発足した昭和三六年四月一日から六〇歳になるまでの期間が、若い人に比べて短いため、とくに二五年という年数をその人の生年月日に応じて十年から二四年までに短縮するという優遇措置がとられています。

国民年金制度発足後六年を過ぎた現在、この制度があることを知らず、なお保険料を納めていない人がありとくに昭和六年四月一日以前に生まれた人は早い人で、きたる七月三一日までに過去二カ年分の保険料を含めて納め始めないと老齢年金を受けることができなくなるばかりでなく、現在お年寄りの方が受けている老齢年金すら受けることができませんからご注意下さい。

保育所の入所申込みは

⊙保育所への入所申込みは、幼稚園とちがつて、役場でいつでも受付けておりますから気軽るにお出ください。

町では申込みにより調査し入所措置の要否を決定し、本人に通知書をあげます。要措置児(委託児)と決定したものは、翌月一日から保育を受けられます。また措置児に該当しなかつたものは自由契約児として、保育所とご相談のうえで定員の範囲内でいつでも入所し保育を受けることができることになつております。

⊙先月の町報(第一五〇号)で麻生保育所への入所についてお知らせいたしましたが、今月は町の措置児童(町長が保育委託を必要と認めて公費負担で入所させる児童のこと)についての保護者からの徴収金についてお知らせします。

7月のメモ

1日　行政相談日
5日　空中防除基地説明会～7日まで
10日　空中防除～13日まで
13日　心配ごと相談日
17日　農地集団化座談会～23日まで
　　健康診断～31日まで
20日　農業委員会
21日　民生委員協議会
　　農協合併推進協議会
25日　大和幼稚園現場説明会
27日　心配ごと相談
28日　大和幼稚園入札
31日　固定資産税納期限

第一診療所は休診いたしません

第一国保診療所の運営等については、田谷所長の辞意により町民各位に何かと御心配を掛けましたが、これについては、国保運営委員医師代表(新井田新助、朝倉謙、根本致知、山口省吾、高須久医師)により慰留しましたが辞意かたく、本月十日付をもつて退職されました。なお千竈医師も退職することになりましたが、第一診療所の運営については休診することなく十六日より剣持先生、高須先生により診療をいたして居ります。また後任の医師については目下交渉中であり、皆様に御不自由をかけないよう配慮いたしておりますから、いままでどおり御利用下さい。

くわしいことについては診療所窓口に掲示してありますので御覧下さい。

公害はおこる前に予防を

茨城県では公害(公害とは規則で定める基準をこえる、ばい煙、粉じん、ガス、臭気汚水、廃液、騒音又は振動により、人又は物に与える障害をいう)を事前に防止し、産業の健全な発展と、生活環境を保つため公害防止条例が出来ました。

このねらいは、公害が発生するおそれのある施設、作業をする前に届出することによりあとあとまでも問題の残らないようにし、将来公害のためにいざこざを起こして設備を改善するなどの二重投資にならないようにするものです。

届出について、おわかりにくい点は、役場総務課にお問合せ下さい。

町長から入所措置が決定されたときは、次表の徴収基準額表にしたがつて納入していたゞくことになります。これは町から納付書が発行され収入役へ納入することになります。

階層区分及び徴収金基準額表

各月初日の在籍措置児童の属する世帯の階層区分				徴収金基準額（月額）	
階層区分			町民税等による定議	3才以上の児童の場合	3才未満の児童の場合
A階層			生活保護法による被保護世帯（単給世帯を含む）	0円	0円
B階層			A階層を除き前年度分の市町村民税非課税世帯	0	0
C階層	A階層及び階層B除き前年度分の所得税非課税世帯	才一階層	前年度分の町民税のうち均等割のみの課税世帯（所得割非課税世帯）	900	1.350
		才二階層	前年度分の町民税のうちの所得割課税額が5.000円未満である世帯	1.150	1.550
		才三階層	前年度分の町民税のうちの所得割課税額5.000円以上である世帯	1.400	1.800
D階層	A階層及び階層B除き前年度分の所得税課税世帯	才一階層	前年度分の所得税課税額が3.000円未満である世帯	1.950	2.400
		才二階層	前年度分の所得税課税額が3.000円以上30.000円未満である世帯	保育単価（但しその額が3.300円をこえるときは3.300円とする）	3才以上の保育単価(但しその額が2.700円を下回るときは2.700円とし 3.400円を超えるときは3.400円とする)
各月初日の在籍措置児童の属する世帯の階層区分				徴収金基準額（月額）	
		才三階層	前年度分の所得税課税額か30.000円以上60.000円未満である世帯	保育単価	4.450円
		才四階層	前年度分の所得税課税額が60.000円以上である世帯	保育単価	6.600円

税務署だより

印紙税が改正

印紙税法が改正され、本年七月一日から適用されます。

改正法では最低税率が二〇円となり、従つて今まで六円～十円の印紙を貼つていた証書類は二〇円以上の印紙を貼ることになりました。また免税点が引き上げられ、受取書のような証書は、一万円以上のものから課税されますので間違いのないようにお願いします。

なお、不明の点については税務署、または町役場、商工会等へお尋ねください。

農地の採草放牧地の申告を

農業委員会では、農地法第八四条の規定により、農地及び採草放牧地の所有、耕作状況を八月一日現在で申告していただくことになつております。

この申告は税金等の耕作証明の資料、政府の貸出す農地等取得資金、自作農維持資金の資料及び農地の紛争防止の諸資料ともなりますので、もれなく申告して下さい。

天王崎川開き

安心して泳げる天王崎水泳場開きが七月一日午前十時から、町長をはじめ商工会、観光協会、麻生小学校の児童ら多数参加し無事故を祈願して川開きを行いました。

開場中はしじみとり、すいか流し等の催しもあり、今夏の盛況が予想されます。

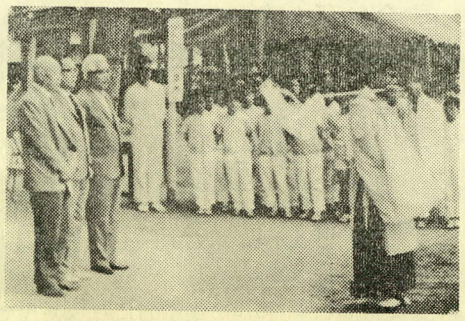

〔善〕〔意〕敬老会に手拭を贈る

麻生町玄通山口薬局店主山口貞男さんは去る六月下旬四日間にわたり昭和四十二年度敬老会が白帆荘において開催されました際、手拭千本を寄贈されましたので町は感謝状をおくり感謝の意を表しました

戸籍の窓口

おめでた

伊藤茂木栄司
小牧小百合
高栖光徳
坂本真喜子
清宮幸男
山野幸枝
浜田礼子
荒野民江
大原義憲
羽生
おくやみ
小土平山
松崎
永作清長
鴨下昭重
波見弘
ふさんけ
稲川
深沢真弓
植田幹雄
山野良雄
古内新一
棚谷典子
小川秀之
花あ
大原
宮本
宮司
新堀
谷仲
清宮
小峰
矢口
くら
サダ
なか
とく
幸男
重雄
弘光和男
子

流行期を迎える伝染病

日ごろの生活管理が大切

梅雨があがり強い夏の大陽が照りつけはじめると、急に赤痢や腸チフス、日本脳炎、ポリオ（せきずい性小児マヒ）などの伝染病者が目立つて多くなります。

今年も流行もようの赤痢

いぜん多発しているのが赤痢で、毎年法定伝染病の八六％を占め、昨年の患者は二、六七五人、保菌者は二、二四六人と昭和二八年以来本県の最高発生年になりました。全国的にも、ここ二～三年は大流行の周期にあたつていますから油断ができません。

昨年発見された赤痢菌のうち七〇％が耐性菌で、この赤痢を予防しようという考え方や方法は、そのまま食中毒や腸チフスの予防にも共通し、日ごろの生活改善に大きな役割りをはたしています。今すぐにでも次のことをせひ実行したいものです。

よく手を洗う

用便後や食前には、特に念入りに洗う。クレゾールや逆性石けん液がよいのですが、普通石けん、湯、水でも、菌を全部おとすつもりでよく洗います。

なま水、なま物を食べない

なま物を食べない。なま水は絶対に飲まない。特に流行期に流行地では、なま物を極力さけます。

ハエを退治する

自宅の便所のハエだけ駆除しても効果はあがりません。町内、部落の共同作業で、いつせいに実施します。

調理を衛生的に

冷蔵庫に入れておいたものでも、時間がたつたものは食べる前に火を通し、よいごしの料理はできるだけさけます

診察は早く

おかしいと思つたら、いつ刻も早く医師にみてもらいます。しろうと判断から手遅れになり、家族全部を不幸にし町全体の大流行になつた例は少なくありません。

後遺症をのこす日本脳炎

日本脳炎は、夏だけにかかる病気で。本県では、七～九月に三六人発生し、うち真症二三人、死亡は九人で致命率は三五％と全国平均を下まわつていますが、なおつた人の半数に、脳の障害や半身不随手足のマヒなどの不幸な後遺症をのこす人が半数もありました。いちばんよい予防法は予法接種を流行期のおそくも半月前に済ましておくことと部落の共同作業で、極力ぼうふらの発生源をなくすよう努めることです。

日ごろの生活に注意を

このような伝染病は、日ごろの生活を合理的にするか否かが、発病を左右するといつても過言ではなく、それは患者のほとんどが、からだの特に疲労していたとき発病しているからです。遊びすぎ、無理な旅行、休養や睡眠の不足偏食による栄養不足など、悪条件がかさなつて発病を誘います。家のまわりの水はけや家の中の風通しをよくし、強い西日をさまざるなど、生活環境をくふうして、病気のない健康な夏を大いに楽しみたいものです。

簡易保険五兆円を突破

創業以来五〇年余にわたり郵便局の生命保険として親まれてきた簡易保険の契約高がこの六月一三日で五兆円を突破しました。

ますます発展する簡易保険は、みなさんの将来をお守りします。

「信用が守り育てて五兆円、郵便局の簡易保険」

豚丹毒、発生のおそれ

今年はブタのタン毒病がまんえんする恐れがあり、すでに石岡地方には発病しております。

豚丹毒とは、豚丹毒菌により発病するもので、主に夏期に流行する傾向があり、生後六ケ月前後の豚が多発するようです。この病気はブタコレラほど恐しいものではありませんか、ブタ肉の需要期にはいつてようやく値くずれを持ち直しているだけに、再び養豚家に恐怖をもたらしております。

豚が病気におかされると、四一度～四二度の発熱と同時に体面にブドウ色（又は赤色）の班点が出来ます。これを「ジンマ型」といい、この型は混合感染がない時は比較的軽くなおります。急性の場合は二四時間以内に死ぬことがあります。この型は「敗血型」といつて高い死亡率を示しております。

何れの型も養豚家にとつては恐しい病気ですから、この様な豚を発見したらすみやかに適切な指示治療を受けて下さい。

予防法としては

1、豚丹毒の予防注射を受けること。

2、豚舎は清潔にし消毒を励行すること。（クレゾール、ピカゾール等）

3、飼料には特にカビ、ダニ等に注意して与えて下さい

4、カ、ハエの侵入発生を防ぐこと。

5、通風、換気を良くし、豚に体力をつけること。

6、多頭飼育場では常に観察をじゅう分にすること。

お知らせ

巡回義肢装具補聴器の交付修理相談を次の日程で実施します。

義手、義足装具の交付修理

月日	時間	取扱内容	会場
7 20	前10 後2	新調（型取）と修理	本城会館
8 18	〃	〃（仮合せ）	〃
9 20	〃	〃（交付）	〃

補聴器の交付修理

月日	時間	取扱内容	会場
8 2	前10 後2	交付と修理	本城会館

今月の税

固定資産税才2期

納期内に組合へ

ことしの夏はこんなふうに

夏休みのすごし方

子どもの夢、待ちに待つた夏休みがやつてきました。

おとうさんやおかあさんは子どもたちとよく話し合いをし有意義な夏休をすごさせたらいかがでしょう。

一週間ごとに反省会を

親子とよく話し合いをして日課や家事の分担などはつきり決め、夏休みの計画も一週間くぎりで立てると、いろいろな点で便利です

休みにはいつたら一週間ごとに話し合いをもち。学習や作品のできばえを見ることも必要です。

こういうことをとおしてなされる親子の接触は、さらに大事にしたいものです。

あとまで残る思い出が持てるように

学校から出される宿題は最小限のものです。これだけは残さないように、計画をみてやるときにも注意しましょう

しかし、望ましいことは「〇年生の夏休みは、ああゆうことをした」と、あとあとまで残るようなものを、めいめいが、ひとつずつ持てるようにしたいものです。

低学年でしたら、励まし力づけて、毎日かかさず絵日記をつけとおすということでもよし、高学年ならば、何か観察をやりとおしたり、父母の里をたずねることもよく、中学生なら、長編ものを読みとおしたり、年令に応じ、家庭に応じて考えてみてください

健康安全に注意

夏の衛生、事故防止（とくに交通事故と水死事故）については、学校で指導され、また家庭への通知も出されます

しかし、案外読まれず、守られないものです。

伝染病にかかつたり、事故にあつてからでは遅いのです

親子の接触をたいせつに

いろいろなことをとおしてつねに親子の接触があるようにしましょう。これが今までいちばん欠けていたことであり、薄かつたからこそ、子どもを事故の犠牲にしたり、非行に走らせていたのだともいえましよう。

夏休みのねらいや対策は、毎年繰り返され、いいつくされてきましたが、ことしの夏休みは親子の接触をたいせつにすることを頭に置いて過ごすようにしましょう。

それが、夏休みを楽しく有意義なものにする最良の方策だと思います。

なごやかに敬老会

四一年から敬老の日が祝日として制定されました。長い間社会に貢献された、おとしよりの町民あげて感謝と尊敬の念をささげるという趣旨から、当町では一足先に六月二七日から三〇日までの四日間景勝の地白帆荘で七〇才以上の高令者九七六名を招き敬老会を開きました。

この日、招待された、おとしよりの皆さんは元気に出席され、町長をはじめ来賓の方々のお祝のあいさつがあり、そのあと婦人会の皆さんによる多彩な演芸に大そう喜ばれなごやかに一日を過されました。

ご協力下さいました婦人会その他の皆様方に厚くお礼申し上げます。

胃の集団検診

あなたの胃の調子はいかがですか、胃は毎日休みなく働いているのに、大切にしない人が割合多いものです。

長い間胃の具合が悪いのにその場しのぎの手当をしていると、消化の働きが悪く、そのために体力がおとろえて色々な病気にかゝつてしまうこともあるし、或るときはガンのように早く見つければ良くなるのに、ついとりかえしのつかないことになる人もいます

胃の調子をいつもよくするには、胃の悪い人は勿論、健康な人でも一年に一回は必らず定期的にレントゲン検査を受けて、早めに正しい手当をしたちの悪い病気などにかからないで健康で明かるい生活をおくりたいものです。

こんど次の日どりで集団検診を行ないますが、これは胃の総合的な検査で、胃ガンの前ぶれをはじめ、胃かいよう、胃炎など十三ぐらいの悪いところがわかりますから、希望の方はメ切日までに区長さんを通じ役場保険衛生課までお申込み下さい。

一、胃集団検診の日どり
　昭和四二年八月一七日から八月二四日まで。

二、申込のメ切日　八月三日

三、申込の方法　区長さんを通じ申込んで下さい。

四、料金は一人五〇〇円ですが町で三〇〇円負担しますから皆さんは二〇〇円検診当日に納付して下さい。

衛生係

青年団磐梯で夏期研修

麻生町青年団（永作忠衛団長）では、七月一日から四日まで約一〇〇人が参加し、福島県国立磐梯青年の家において、夏期研修会を行いました

この研修は、青年団のあり方、支部の活動について、などのテーマにもとずいて、熱心に話し合いました。さらに野外研修や名勝地などの見学をして見聞をひろめ、最後に研修生による記念樹植を行ないこの意義ある研修をもとに今後の青年団活動に期待します。

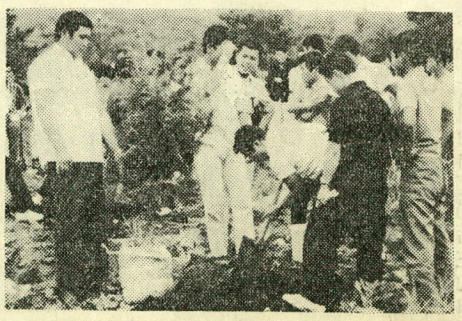

海・山の家を開設

茨城県国保連合会では、国保被保険者の保養所として、毎年開設しておりますが、本年も海の家、山の家を開設することになりましたのでご利用ください。利用券入用の方は国保連合会あてお申込下さい。

一、期間　四二年六月～四三年三月

一、旅館
　海の家　肴屋旅館（大洗）
　山の家旅館すまき（塩原）