麻生町報

発行所
麻生町42番地
麻生町役場

發行人
高野　勝

印刷所
麻生印刷所

読んだら名前を書きましょう

保存に心掛けましょう

県政教室

曲り角農業を理解する

農業振興講演会開く

九月七日、県と町共催による「県政教室」は午後一時半から公民館で開会午後七時閉会しました。「県政教室」とは県と町の振興計画を中心とした事業の趣旨啓発や、意見の交流を行なつて、計画実現の態勢をもりあげるため開催するものであります。

今回は、農業が曲り角にきているという事情を背景にして、これに関連した講演及び座談会を中心に実施したもので「これからの農民の考え方」と題して鯉淵学園教授石橋幸雄先生「県の振興計画の大要」と題して鹿行振興所長岩上昌夫先生の講演、次に講演内容を中心とした質疑のための座談会を催し、その後「農業共同化のあゆみ」等の映画を映写して終了しました

石橋先生の講演のあらまし

農業従事者の動向として曲り角に来ている現在は中学卒が減少し、高校卒大学卒の従事者が漸増する傾向にある。いいかえれば将来の農業は高い知識層の人々により経営されるだろう。

また現に成功しつゝある農家の中には、商売違いの工場勤務者や、デパートの店員、芝浦と場に勤務したことのある人等具体的に数字をあげて説明し、依米農家の枠を飛び越して、鶏、豚、牛等による経営を主とした農業に切り変えるとともに共同化をさけび販路を活用し販売価格の主導権をもつ農家にしよう。とむすんでいます。（写真は座談会の先生方）

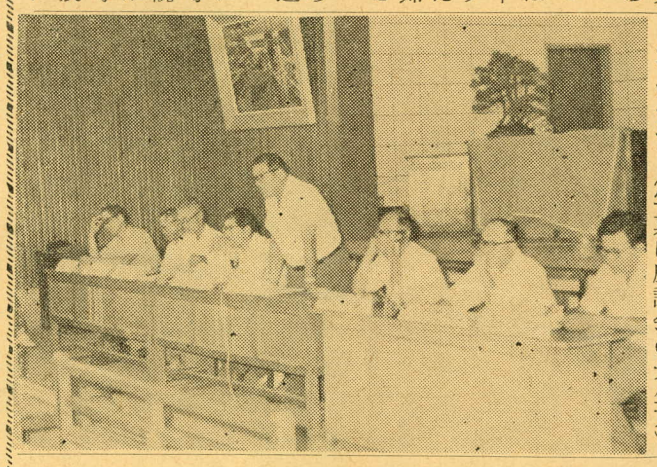

行政苦情

相談は相談委員に

茨城行政監察局では、行政機関の措置について、不服や苦情をもち、何とか改めてほしいと考えておられる方には、町に只一人委嘱された行政苦情相談協力委員（下淵の正木邦司氏）を通じて申し出てくれるよう希望しています。監察局では、関係各機関に連絡し、解決を促進して行政の民主化に努めてくれます。この相談は無料で手紙でもよろしいですからどしどし申し出ればなつとくの行くよう解決してくれます。

とりあげないもの

①国の委任や補助に関係のない県や町固有の自治行政に関するもの
②刑事、民事の事件に属するもの
③政争、私怨に関するものとりあげるものの例
①国鉄、専売、電々公社、公団、公庫の行う業務についての苦情

今月の税

固定資産税　3期

9月30日までに

月末にまとめて集合徴収します

選挙

基本選挙人名簿登録申請

区長さんがお伺いします

例年のように、基本選挙人名簿を作製しますので、区長さんが持参する基本選挙人名簿登録申請書をよく調査点検の上、区長さんを通じて町選挙管理委員会まで提出することになります。

発録要件

①昭和16年12月21日以前の出生者（漁調も同じ）

②昭和36年6月16日以前から同年の9月15日まで引続き麻生町に住所を有する者

③②の関係につき転入、転出関係については、現実により調査申告を願います。

イ、申請書の転入月日、前住所等を新有権者についてはもれなく記載のこと

ロ、転出者については、転入月日欄に転出月日を前住所欄に転出先を記載すること

④海区漁業調整委員会の選挙人名簿も前の要領で作製、提出していただきますが、この登載申請書は、一年間に90日以上漁業を営み又は従事する人が申請することになつています。（漁業組合長とりまとめのこと）

町道の整備強化

最近の各種自動車は大増加しています。その上大型化している現状にともなつて、道路の整備強化はいかに重要であるか御承知のとおりです。ついては、各地区とも道義的に一致協力して次のことに御協力下さるよう願います。

①町道農道の巾員は、せばめる様な事なく必ず確保する

②循環バス道路のおだ造りに特に注意する

③路面の保全、交通危険を防止のため土砂、汚物、雑草等を道路に捨てぬこと。

としよりの功績をたたえ

敬愛の心を表わそう

第11回のとしよりの日を迎えます。郷党の長老として今日の社会を築いた、としよりの功績をたたえ、敬愛の心を表するため次のように敬老会を開催いたします。

参集区域	場所	時	日
麻生	麻生公民館	9時	9月15日
太田	矢幡銀映	11時	〃
行方	行方分館	9時	〃 16日
小高	小高分館	11時	〃
第三学区	大和三小	9時	〃 17日
第一学区	大和一小	10時	〃
第二学区	万福寺	11時	〃
〃	円通寺	12時	〃

麻生二〇二人、太田八八人、行方一一二人、小高一三六人大和一学区九八人、大和二学区七一人、大和三学区四六人計七五三人のとしよりに改めて感謝のことばをおくります

国民年金保険料

利用しよう前納制度

みのりの秋をむかえて農家の皆さんにはご苦労様です。

国民年金も皆様の御理解が深まり、保険料の納入成績がよくなつてまいりました。現在未納になつている方はごく少数でありますが、それもいろいろの都合かと存じます。滞つて来るとます〳〵都合がつかなくなるものです。この保険料もあまり滞納しますと国税徴収法にならつて滞納整理されることになつております。秋の収穫を機会に一年分なり二年分なりあるいは将来の全期間分（六十才未満まで）を前納することに踏み切つてみようではありませんか

前納分については次の表のとおり割引きされ非常に有利です。将来の期間の長い程割引き額は多くなります。

年令	老令年金	保険料 全期間前納額	保険料 毎月納入の場合の保険料総額
50～54	14.400	13.970	18.000
49	14.400～14.400	15.000	19.800
48		15.970	21.600
47		16.900	23.400
46		17.770	25 200
45		18.600	27 000
44	15 600	19.390	28 800
43	16.200	20.130	30.600
42	16.800	20.840	32.400
41	17 400	21.510	34 200
40	18.000	22.150	36.000
39	19.200	22.750	37.800
38	20.400	23.320	39.600
37	21.600	23.860	41.400
36	22.800	24 370	43.200
35	24.000	24.860	45.000
34	25.200	24.730	46.200
33	26.400	24.620	47.400
32	27.600	24.500	48.600
31	28.800	24.400	49.800
30	30 000	24.300	51.000
29	31.200	24.200	52.200
28	32.400	24·110	53.400
27	33.600	24 020	54.600
26	34.800	23.940	55.800
25	36.000	23.860	57.000
24	37.200	23.790	58.200
23	38.400	23.720	59.400
22	39.600	23.660	60.600
21	40·800	23.590	61.800
20	42.000	23 540	63.000

（昭三六・四・一現在）

老令の外に障害、母子、遺児年金が支給されます

⊙手続きは前納申込書（役場にあります）を役場へ提出していたゞきますと数日後に県から前納額（割引かれたもの）納入告知書が届きます。それによつて国が指定した銀行麻生町では常陽に払込めばよいことになつております。月々の手数がはぶけてしかも有利な前納制度を利用してください。

全国同一問題いつせい学力調査

中学2・3年生に10月26日

文部省では義務教育の最終段階である中学二、三年の全生徒に対し、国語、社会、数学、理科および英語について、いつせい学力調査をし、それに現われた学力の実態をとらえ、今後の教育諸施策の目的に役だたせようとしています。

この調査実施についての注意点として、町の教育委員会は個々の学校および生徒の調査結果は公表しないことになつています。また調査は、ペーパーテスト、客観テストの方式によるので、その制約上学習指導要領の要求するすべての学力にわたり得ませんが、その範囲内において、基本的な学力についての調査を行うことをねらいとしています。

昭和36年度陸稲

立毛品評会の結果

本年産陸稲は例年にない天候にめぐまれ、栽培技術の向上と適切な肥培管理により全般的に平年作を上廻るものと思われます。

九月四日麻生町農事研究連合会主催麻生町後援により麻生地区農業改良普及所職員及農研連役員、経済課長等の厳正な審査の結果次のように順位が決定しました。

記

一、個人の部

順位	品種	達観収量	出品者住所氏名
一	岡田二号	四二〇k	五町田大輪 斌
二	農林二六号	四〇三、五	青沼横山友保
三	農林二〇号	三九一、五	行方高木正年
四	〃	三八八、五	行方内田敏衛
五	農林三三号	三八七、〇	麻生羽生昭二

二、団体の部

一位　行方支部
二位　大和支部
三位　麻生支部

8月末日人口

	男	女	計	世帯数
麻生地区	2、813人	3、048人	5、861人	1、224
太田地区	1、127	1、169	2、296	396
大和地区	2、574	2、761	5、335	918
行方地区	1、309	1、419	2、728	499
小高地区	1、823	1、904	3、727	684
計	9、646	10、301	19、947	3、721

☆9月のこよみと行事☆

1日　210日、関東大震災記念日、防災の日
2日　町選管委
4日　としよりの日行事打合（会議室）
　　陸稲多収穫競作会
7日　県政教室（公民館）
8日　区長会議（太田、小高）
　　対日講話条約調印記念日
9日　大和二小危険校舎入札
11日　区長会議（麻生、行方）
12日　区長会議（大和）
13日　司法保護記念日
15日　としよりの日
20日　彼岸、農業委員会、教育委員会
21日　軍人恩給説明会（公民館）
22日　国民年金ブロック会議
23日　秋分の日、新聞休刊日
24日　十五夜

二学期を迎えた こどもの指導

九月から二学期が始まりました。気候的にもまだ残暑がきびしく、夏休みの惰性や疲労がいろいろの形で心身両面にあらわれてくる時期ですから指導上十分な配慮が必要です

こどもをよく見守ってやること

生活態度、学習態度、言葉づかい服装、持ち物、交友関係健康状態などが観察の要点になります。

このようなことに気をつけることは、いつも大切なことですが、とくに長期休暇と新学期という生活の転機には、いろいろの変化があらわれることが多いものです。この変化に注意することは、問題の早期発見のためばかりでなく、こどもをよく知るきつかけにもなります。

早く規則的な生活に慣れさせていく

夏休み中の家庭を中心とした生活から、学校という規則ある集団生活に転換するのですから、早く学校生活に慣れさせなければなりません。

また、長期休暇のあとのこどもの生活態度には、伸ばし続けたいもの、望ましくないものなど様々なものがありますが学期始めの生活を早く軌道にのせるようにすると同時に、これらの傾向を心にとめてその後の指導にあたることです

健康の増進に気を配ってやる

長期休暇の惰性と災暑からくる疲労に加えて、九月は季節の変わり目になります。夏の疲労回復につとめ傳染病などもまだ流行期ですから、健康と衛生には十分注意してやらねばなりません。

二学期は夏から秋、冬にかけての変化に富んだいちばん長い学期で、勉強に、運動に、最適の時季です。

みのりの多い二学期を過ごすためにも健康増進につとめることが大切なことです。

秘めた善行に感謝状

余暇をさいて天王崎の清掃

自宅の便所さえも清掃しようとする気のない子供たちが多い中に、古宿の女生徒約二〇人(麻生中)が、心を合せて、この夏休み中もまたその後も家の人にも話さずに天王崎の便所や周辺を清掃していたことがわかり、町では記念品をそえ感謝状を贈りました

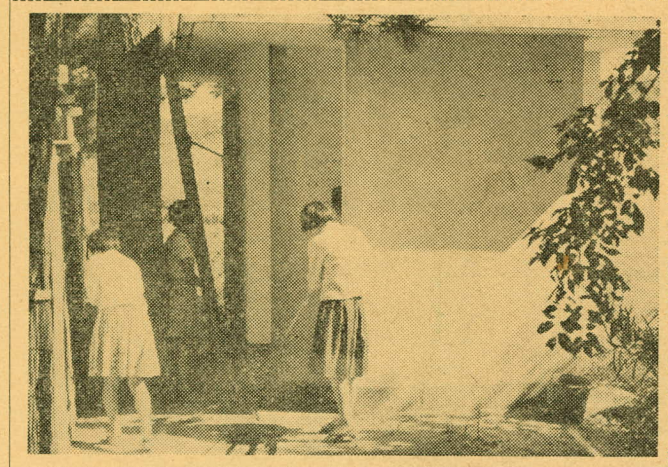

写真　上　公衆便所の清掃
　　下　感謝状を受けた「すずらん会」の皆さん

台風と所得税

麻生税務署より

風水害、火災等によつて資産に損失があつた場合、雑損控除又は災害減免法による租税の減免の救済手段がありますから、いづれかの方法を選んで下さい。

①雑損控除

損害額が総所得金額の一割を超える場合、その超える金額を総所得金額から差し引きます。その年だけで引き切れない損失の金額は翌年から三年間繰越して控除を受けることができます。

②災害減免法

総所得金額が一二〇万円以下の人で住宅又は家財についてその価格の半額以上の損害を受けたときは、その年分の所得税につき所得金額の多少に応じ次の区分による税金の減免を受けることができます

所得金額が五〇万円以下の場合　全額免除
所得金額が五〇万円から八〇万円の間　半額軽減
所得金額が八〇万円から一二〇万円の間　二割五分軽減

七月二日以後災害を受けた場合、雑損控除を適用される方は十一月一日かの十一月十五日までの間に才二期分の予定納税額の更正の請求ができます。

技術は幸運の道を開く

あなたの得たい技術は

車輌整備士、操縦手、特殊作業用(ロードローラー、グレーダー、クレーン)の運転手、製図、測量士、交換手無線通信手、調理士等あらゆる技術を身につけたいと思いませんか?

初任給七、六〇〇円　衣、食、住すべて支給で国家公務員として身分保障……もうわかつたでしょう。「自衛官」募集です。

健康で、意志強固、満十八歳以上二五歳未満(自昭11、11、2、至昭18、11、1生)の男子、希望者は役場へどうぞ。

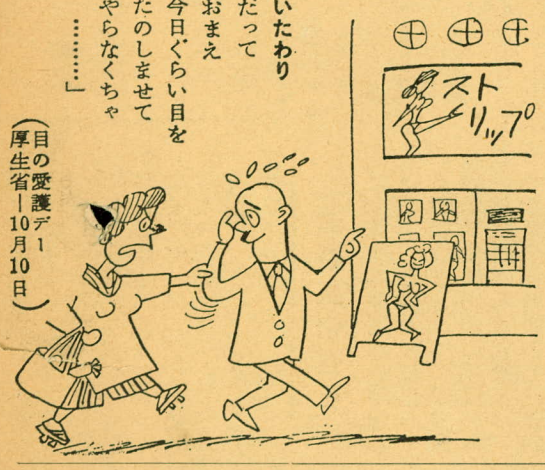

いたわり
「だって
おまえ
今日ぐらい目を
たのしませて
やらなくちゃ
……」

(目の愛護デー
厚生省—10月10日)

豊年ワセ　根小屋　平山　昭三
〃　白浜　辺田　博通
〃　島並　高崎　博
〃　於下　栗山　省三
コシヒカリ　行方　鴨下　行孝
〃　繕沢　前川　太門
〃　島並　市村　和夫
〃　小牧　関川　儀延
〃　四鹿　久保田喜之助
〃　宇崎　小峰　仁一
〃　根小屋　小沢　貞夫
〃　麻生　小林金次郎
〃　羽生徳次郎
農林二九号　石神　健男
〃　矢幡　土子　市作
〃　岡　高須　松雄
〃　小高　川尻　吉蔵
〃　於下　川尻　政雄
クサブエ　麻生　羽生　昭二
〃　蔵川　宮崎　幸一
〃　南　土子　輝雄
信濃糯3号　富田　志村　恒夫
〃　石神　山野　欣彌
〃　南　羽生　嘉宏
◇陸稲の部
農林一二号　麻生　高橋　彰
〃　矢幡　小貫　辰雄
〃　四鹿　久保田　正
〃　行方　高木　康雄
農林二六号　麻生　吉田　義輔
〃　石神　新堀　彰
〃　青沼　小林　重雄
〃　南　箕輪　武美
〃　行方　野口福太郎

新品種クサブエの特性

関東五三号と農林二九号とを交配して昭和三十六年茨城縣奨励品種となつた。

一、特性概要

農林二九号に比し稈長穂長共にやゝ短く、穂數は同程度の中間型である。生育初期には紫色淡く葉がなびくので見ばいはしない。中期以降は成育も旺盛で葉はあまり立たず稈は農林二九号より細くしなやかである。熟色粒張りは共に良好である。無芒で粒着粒型は農林二九号に似ている。脱粒性は難で米質食味共良好である。出穂、成熟は農林二九号に比し一—二日早いが早植栽培では若干遅れる傾向にある中晩稲種である。葉イモチ病は極めて強いが首イモチ病はやゝ落ち、若葉程度である。シラハガレ病には弱く、農林二五号程度である。耐冷性は中程度稈は強い方ではないがしなやかさがある。

二、栽培上の注意点及普及対照地域

普通栽培は勿論晩植栽培においても比較的安定している。早植栽培にも好適である。イモチ病耐病性の強い点から山間地帯でも安定性があり、湿田でも適応性が高い。しかし自葉枯れに弱く常発地帯では注意を要し多肥はつゝしむ方が安全である。

昭和36年度産水陸稲採種圃担当者名

◇水稲の部

(品種名)　(担当者住所氏名)

コント

妻の心遣い

夜おそく　たばこを切らしていらいらしていると、妻が　だまつて　たばこを渡してくれた。

何んだか済まんような有難い気持だ。

近くのたばこ屋さんで買求めた妻の気持がよくわかる。

たばこは町内のたばこ屋で

たばこ消費税が

五月には　四六〇、八五〇円
六月には　四八三、九七〇円
七月には　四四三、六五〇円

が町に入いり、町財源となつています。

これは麻生町のたばこ屋さんから皆さんが買つたたばこがたばこ消費税として町に還元されるのです。

ですから、たばこは町のたばこ屋で買うようにしましょう

家公務員として身分保障……もうわかつたでしょう。「自衛官」募集です。

健康で、意志強固、満十八歳以上二五歳未満(自昭11、11、2、至昭18、11、1生)の男子、希望者は役場へどうぞ。

小動物の死体の処理

必らず埋葬しましょう

犬、猫、ねずみの死体が、道路に捨てられ、はえやうじ虫がたかつている風景がみられます。

或るときは住宅の附近の草むらに、或るときは下水溝に…数えあげれば、あとをたたない程、死んだまま放置されてあります。

誰かが捨てる結果なのです。誰かが捨てさえしなければ、不快な感じを多くの人々に与えないのです。どうしたら多くの人に不快を与えないだろうか、答は簡単です。死体を土に埋めてしまえばよいのです。犬、猫、ねずみの死体は必らず埋葬しましょう。

損にならない知識

吸いがらの用途

煙草の吸いがらをそのまま捨てるのは不経済、これは空かんなどに集めておき、ある程度たまつたら、石けん水と一諸に煮てとかして、これをこした水を噴霧器へ入れて油虫など害虫のいるところへかけると害虫を駆除することができる。この時の濃さはミルクコーヒーのような色合いが適当です。また吸いがらをそのまま便所のツボに投げ込んでも、うじ虫の駆除になることは知つているでしょう。

扇風機の保存法

秋口とともに、夏中活躍した扇風機も次才に不要となるが、また来年の夏に活躍してもらうためには、大切に保存しておかねばならない。扇[illegible]をしまうときには、次のことに注意します。最近の扇風機の羽は、プラスチックで出来ているものが多く、ことにプラスチックハアンはよごれやすいので、ガード(わく)をはずして、古ネルの小切れ布に中性洗剤液をふくませて、ホコリをぬぐいとつてしまう。また心臓部のモーターにはミシン油をさして、ハトロン紙か布にくるんで、ダンボールに入れて、湿気のないところへしまつておきます

遅配のおわび

皆さんのお手元につく広報は発行日の十五日をはるかに過ぎた頃になることと思いますが、印刷後はなるべく早く入手できるよう努力します。

また配達をお願いします区長さんや部落の係の人達には深く感謝申しあげます。