麻生町報

発行所
麻生町42番地
麻生町役場
発行人
高野　勝
印刷所
麻生印刷所

一九万一〇〇円の目標額
日赤募金に御協力を

日赤事業資金の募集には、毎年御協力を得て目標額を完遂してまいりました。皆様方の深い御理解と御同情の賜ものと感謝しております

本年度も今月から全國的に実施され、町の目標額も一九万一〇〇円と公示され募金を開始いたしました。次の地区別目標額達成に御協力くださるようお願い申し上げます。と同時にお骨折をお願いする民生委員さんや婦人会支部役員の方々に深くお礼申しのべます。

目標額

麻生地区	五六、七〇〇円
太田〃	二〇、八八〇円
大和〃	四九、八八〇円
行方〃	二六、六八〇円
小高〃	三五、九六〇円
計	一九〇、一〇〇円

春の交通運動
なくせ『無資格運轉』と『よつぱらい運轉』

春の交通安全運動は五月一十六日から全国一斉に展開されるが、本県では、今度の交通安全運動の主な目標として「無資格運転」と「よつぱらい運転」の防止を中心に強力に推進することになつた。

特に

1、交通法規の周知
　交通事故の現状を分析すると、正しい交通のルールを守らないために起こつた事故が大部分を占めているから、なによりも交通法規の内容を知つてこれを守ることがまず才一である。そこで歩行者には「正しい歩行を勵行」また運転者には「安全運転の勵行」を強く呼びかけるは勿論、こういつた違反の取締りを強化する。

2、交通道徳の高揚
　最近人命を軽々しく考えるような傾向が強くうかがわれるから人命尊重とお互いにゆづり合いの気持をもつと持つようにねがいたい。

3、交通環境の整備
　道路上に自動車が放置されつぱなしになつていたり、商店が商品を歩道上にまで出していて交通を妨害したりして事故の起こる原因になつていることが非常に多い。これは運転者に責任があることはもちろんであるが、車両の運行を管理するものも同時に責任があると考えられる場合が非常にふえてきている。そこでこの二つに注意するとともに市街地などにあつては、こどもの遊び場の設置が望ましい

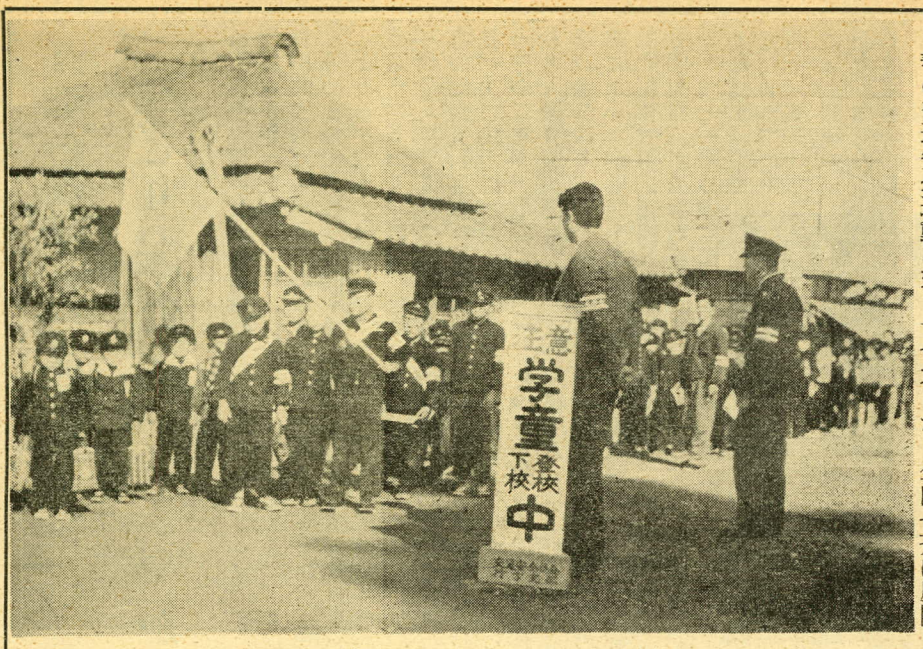

校登団集なかやなどの会供子方行

今月の税
軽自動車税　全期
5月31日までに
納税貯蓄組合を
利用しましよう

育児手当を支給します
月百円六ケ月間　四月一日から

助産費として五百円、葬祭費として千円を支給されることは国保加入の皆様は、すでに御承知のことと思いますが、四月一日から、国保条例の改正で、育児手当金が月百円、六ケ月間支給されることになりました。ですから今年の一月一日に生れた赤ちゃんは、七月一日に四、五、六月の三ケ月分の三百円を請求すれば支給されることになります。そして四月一日に生れた赤ちゃんは、十月一日に四、五、六、七、八、九月　計六ケ月分六百円を請求できるわけです。

劇薬パラチオン剤
保管に使用に細心の注意

今年もパラチオン劑の使用期に近づきました。パラチオン劑はメイ虫駆除の特効薬である反面、毒性が強いため人畜の中毒事故があとを断ちません。周到な準備のもとに、細心の注意を払つて防除を行うことが大切で、これの使用に熟練したからといつて、馴れると油断から大胆になり粗雑な扱い方をしますので最も危険です。次のことに注意し保管に使用に万全を期してください。

1、農協、共済組合の倉庫に厳重に保管し、農家では絶対に保管しない。
2、保管管理者は責任をもつて現品の出し入れを行い、常に在庫数を確認する。
3、厳重に包装して運搬する
4、三日前に役場または出張所に届出、手続を済ませて撒布する。
5、防除に参加する人は、体の調子の悪い人、ふだんから弱い人は加わらない。
6、立入禁止の目じるしを立て、特に子供や家畜が立入らないようにする。
7、作業する時はゴム手袋、マスク、メガネ等を使用し暑いから仕事がしにくいからといつて裸になつてはいけない。
8、風向きに注意
9、一人で散布する時間は、二～三時間とする
10、休憩には必らず石けんで手や顔を洗いその後に食事や喫煙すること。
11、作業後、不要となつた容器は埋没して、器具の洗滌衣類の仕末に充分注意する
12、作業を終えた日には酒を飲まないこと、夜ふかしをしないこと、少しでも気分が悪くなつたら医師にみてもらうこと。
13、この場合、パラチオン劑を扱つたことを医師に告げること。
14、人家に接近した場所等は避けてください。
15、実施は実地指導員の指導により実施する。

五月はこどもと母の日
話しあつて幸福を

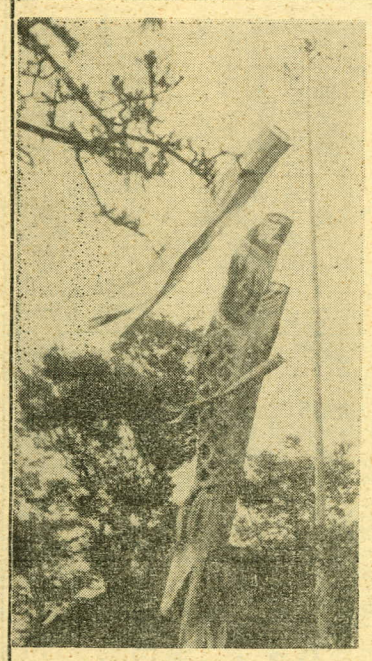

青葉若葉の美しい五月の空にこいのぼりがひるがえる楽しい「こどもの日」です。今年も五月五日から兒童福祉週間がはじまります。とくに国連の「兒童権利宣言」を採擇して最初の兒童福祉週間ですから「こどもの日」「世界こどもの日」「母の日」を含む一週間を、こどもの人格を重んじ、健全育成を図るために家庭でも話し合い協力し合つて、一つでもよいからこどもの幸福を高める仕事をしたいものです。

大型小型乗用車　そろう
輸送力を整備

せまい道路の補修に、皆さんとなじみの深いトヨペットが老朽したので、いすず（小型トラック）新車と交換、道路の整備に活躍します。その上このいすずは貨物専用で、前のトヨペットの人と貨物兼用でないため、専用の中古乗用車を購入しました。

その為、町では大型トラック、いすず、乗用車と三車を利用出来ることになりました

孤児援護資金？　といつて物品販売者に用心

最近、愛国孤兒援護協会（横浜市磯子区丸木町四二）の会員という者が、県内の兒童福祉施設名簿を呈示して、この施設に收容されている兒童を援護する資金にあてるといつて、鉛筆等を販売しているようですが、この協会は厚生省も茨城県もまつたく関係のない団体で、県の施設は、この協会から金品の援助も受けておりませんから、御承知おきください。

危険物取締関係は
県消防防災課で

消防法の規定による危険物の製造、使用、貯蔵、運搬、販売、詰替その他の取扱ならびに危険物の取扱がなされる建築物その他の工作物及び場所の位置、構造及設備の制限などが町の危険物取締条例できめられていましたが、今度、これらの取締りは県で実施することになりました。町では、これらの設置、變更の許可申請書類の経由事務のみ取扱つています。

4月末日人口

	男	女	計	世帯数
麻生地区	2,901人	3,042人	5,943人	1,125
太田地区	1,227	1,238	2,465	389
大和地区	2,723	2,961	5,684	916
行方地区	1,374	1,505	2,879	496
小高地区	1,880	1,996	3,876	687
計	10,105	10,742	20,847	3,613

5月のこよみと行事

1日	才31回メーデー　大和二小遠足
2日	課長会議　大和一小6年遠足
3日	憲法記念日
4日	太田小遠足
5日	こどもの日
6日	被害調査(税務課)　大和一小(1.2.3年)　行方小(4.5年)遠足
9日	大和一小(4.5年)遠足
10日	町道検査(建設課)　小高小[illegible]遠足　滞納整理
12日	公民館運営委員会 白濱護岸測量
13日	社会教育委員会　国保会計監査
14日	議員協議会
16日	学校実態調査 大和三小　太田小　太田中
17日	〃大和一小　大和二小　大和中
18日	〃行方小　行方中
19日	〃小高小　小高中　分校 身体障害者保身具修理
20日	〃麻生小　麻生中 災害工事検査(岡農道)
23日	農事研究会長会議
24日	國保運営協議会
25日	研究指定公民館打合(行方支所)
28日	遺族実態調査(厚生課)
31日	日赤募金とりまとめ

◆人は車に車は人に注意して下さい

お辨当の時が一番楽しみ
みどり保育園はにぎやか

ねこの手も借りたい農繁期に幼児達の面倒をみてくれる保育所が出來たら、働くお母さん方にとつて、どんなに幸でしようと、根小屋部落から、うぶ声があがり、当時のむつみ会(平山はるさん会長)や農事研究会長(現太田農協組合長平山巳代治氏)が主体となり三十二年春、竜しよう寺にみどり保育園が発足しました。それから四年、いろいろな困難にあいながら今年で才七回目の開園式が去る四月二十五日園児四八名で行われ、四日おいて七一名の多数に達し、これ以上入園できないまでに希望者があるのでことわる程の成長をみました。

子供達は今日も辨当を入れたカバンを肩に、二人の保母さんに甘いています。

お人形さんゴツコをしたりカミシバイを見たり、お手玉遊びに、三輪車(十五台備付)に乗たり、スベリ台ブランコ、砂遊びに、絵本をみ、ツミキや折紙に遊び

てをあらつて

そして一番楽しみは、お母さんに造つてもらつたお辨当を食べる時間です。皆んながそろつて一緒に食べ始めるのですが、仲々そろわなくて、箸で辨当箱をたたくもの、何処かへお弁当を置き忘れ、泣き出す子供、顔いつぱい飯つぶをつけた男の子、やつと食事が終ると、自宅からもつて來た座布団をしいて、備付の毛布を腹に午睡の時間が始まります。

あまり寝すぎて夜の安眠を邪魔しないように……

平山巳代治園長さんは、次のように質問に答えてくれました。

毎年、春(約一ケ月)秋(三五日～四十日)二回開園しています。今年は四十名位と思つていたのですが、遠く、蔵川、白濱、宇崎、岡、石神、矢幡からも希望者があつて、現在の保母さん二人で七十一名の園児を面倒みることは大変なことです。と保母さんの勞をねぎらう。

現在入園は前のような事情でおことわりしていますが、退園は自由で、今年は満二歳(数え年四歳)の子供もいます十時、三時、五時のおやつの時間には、ビスケツト、ミルク、パン、おにぎり等を給食していますが、喜こんで食べるようです。

負担は子供一日二十円を出していただき五月二十五日閉園します。

三二年春開園当時は根小屋の皆さんに平約五百円の寄付をお願いしたり、人形造りをむつみ会にたのんだり、ブランコやスベリ台は、自分達で造つたり、その当時の苦勞を話してくれました。

終りに、この季節保育所を将来は常設なものにしたいと

サアーごはんです

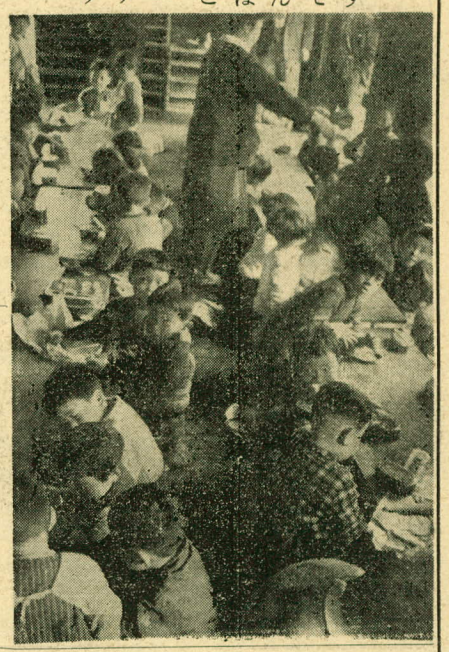

いつていました。例えば、一ケ月位の開設期間では、思うように保母さんが來てくれなく、遊び用具も完備できない

しかし、お母さん方の農繁期間中の休重は平均して同じである。このことは子供を委託してある安心感と、勞働のあい間の子供に対する時間を休息時間に替え得たということです。

その上、家庭の人に喜こばれることは、小学校に入学してから、学校に早く馴れることで、その上団体訓練もある程度できているということです

国民年金

拠出制(障害年金)

老令年金については、前月号でかんたんに説明しましたが、今月は障害年金についてのべます。

◉この年金は国民年金に加入して三年以上の被保険者であつて保険料(保険料の免除等によつてその全期間納めなくてもその期間の半分以上の期間納めた者)を納めていた者が片手や片足を失つた程度以上の障害者となつたときに、保険料を納めた期間に応じて障害年金が支給されます。

例①保険料を納めた期間が26年以下3年以上の者が障害者になつたときは年に24、000円もらえます。

②保険料を30年納めた者が障害者になつた時は年に30、000円もらえることになります。

③お両腕両足を失つた程度の重症の場合は上記の年金額に6、000円が加算されます。

◉次号は母子年金について簡単に説明します。

訂正　前月号の保険料のところで35才～59才まで100となつていますが150円の誤りですから訂正いたします。

婦人学級各地区で開く
六月下旬合同で開講式

婦人の教養を高め、実生活に結びつく婦人学級が、時代の要求に沿つて大きな波に乘つています。昨年度までに組織だつて運営された大和婦人学級を足場に三十五年度は、全町にこの学級を開設して、各地区婦人のレベルを一定の線まで引き上げようと計画されています。

"よき母"　"よき妻"　"よき社会人"となるよう各地区で開設の学級生となられ向上されるよう望んでおります。

また六月下旬に全町合同の婦人学級開講式を公民舘で開催の予定です。

文部省委嘱に大和行方は研究指定に

行方婦人学級は開設と同時に県の研究指定学級となり、県の指導を受け、隣接学級の運営に模範学級となる模様です

文部省委嘱婦人学級となつた大和婦人学級は、いままでの運営経験を生かし、課題等も学級生の話し合いによる方法をとるなど、一歩前進した運営が期待できる。その上、若妻学級を子学級に持ち、その調整を円滑にすることでしよう。

特に才三年目のモデル学級として自信と責任を持つて、他の地区学級の模範となり、全地区学級の和に努力されるようのぞまれています。

モメ事農

五月は病害虫発生の時期
低温多雨を予防で豊作に

水稲や麦類の病害虫の発生、それに伴う防除については、いよいよ苦勞の多い時期になつてきました。農家の皆様にはこの問題解決の為、いろいろと対策に苦慮されていることと思います。

茨城県農業試験場の発表によると、五月の長期予報では低温多雨の警告をしていますので、予防と防除に萬全をはかり豊作の年にしていただきたいものです。

害虫では、二化メイ虫の一化期で例年より早く五月二十五日～五月三十一日頃でやや多いと予告されます。

サビ病は平年なみで四月下旬～五月中旬頃

赤サビ病は平年より少く四月下旬～五月下旬頃

日渋病は平年なみか、やや多く四月中旬～五月中旬頃

赤黴病はやや多く五月上旬～下旬頃発生が予想されます

天候は五月の上、下旬とも気温低く、降雨量は上旬やや多く、下旬は多雨。日照日数はともに少く、四月下旬から五月にかけ低温多雨、曇天の日が多くなると予報しています。

東京消防庁消防吏員採用

初任給一万二百二十円

応募期間4月23日～5月31日

試験日　6月12日　日曜

採用の要件

1、昭和10年4月1日から15年3月31日までに生れたもの(高校卒業者は20歳未満で受験できる)

2、高校卒業以上の学力あるもの

申込先

東京都渋谷区代々大山町一〇七三

東京消防庁消防学校

詳細は右へ問い合せください(返信用封書、切手、同封)

区長異動

四月一日付

麻生才二区長　小沢　義夫
〃　代理　中村寅之助
〃　〃　杉山　茂
才三代理　山口政之亟
才七代理　野川平八郎
太田才三区長代新堀　久雄
〃　代理　門井　仁
〃　〃　堀越謹之助
行方才三区長　川尻　和
〃　代理　田中　良雄
才四区長　鴨下　政隆
小高才三区長　箕輪　紫郎

私達はこうして勉強している

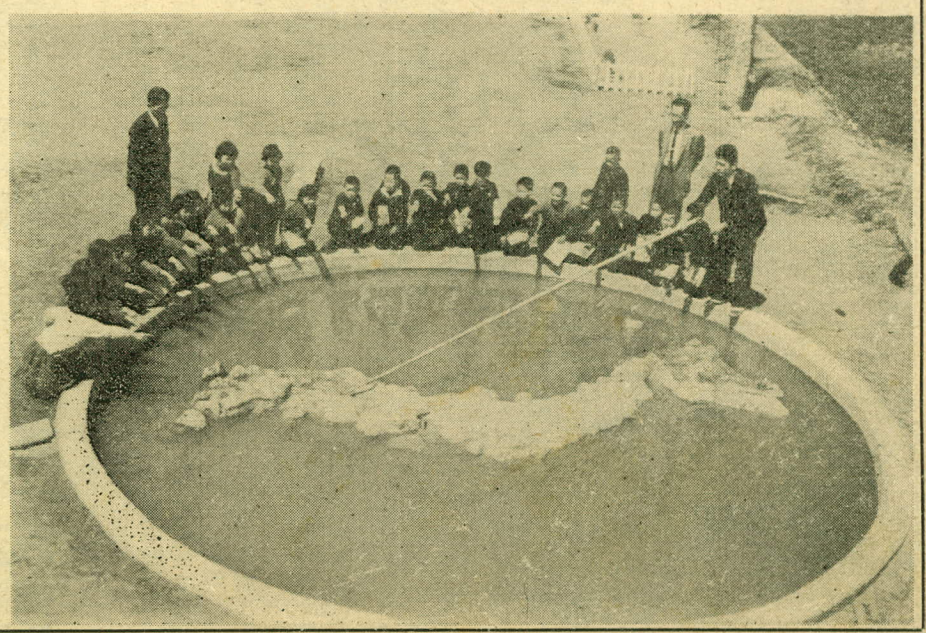

寄贈の模型で
大和三小

四月の町報でおしらせしました卒業記念に、六年生の造つた日本列島の模型は、早速教材となつて役立ち、春のうららかな日を浴びて今日も地理の勉強にいそしんでいます。

大和三小
職員異動

退職　教諭　志村　通(昭35、4、30付)

新採　教諭　山野　みね(昭35、5、1付)

パラグアイ國
アルトパラナ植民地
自営開拓移住者募集
詳細は経済課へ

銃砲刀剣類の登録
発見したときも同じ

銃砲刀剣の登録審査についてようにお知らせする。

①定例会

日時　偶数月の才三金曜日午前九時～午後三時

会場　県立図書館

携行品　現物、印鑑、発見届出済証(事前に警察へ届出て交付をうける)登録手数料(一振りにつき二百円)

②登録の手続き

対象となる銃砲又は刀剣類及渡り15センチメートル以上の刀、剣、やり、なぎなた及びあいくち並びに火なわ式銃砲

銃砲刀剣類発見届

発見者は警察に届けると発見届出済証が交付されます

登録審査

発見した方は早く定例会で登録をうけ、登録証を受取つてください。

③所有者変更の届出

登録を受けた刀剣類を譲り受け、又は相続した者は、すみやかにその刀剣類の登録を受けた都道府県の教育委員会に所有者変更届出を提出することになつています。(茨城県教育委員会)