麻生町報

発行所
麻生役場
麻生町四二番地
発行人
高野勝
印刷所
麻生印刷所

8月末日人口

	男	女	計	世帯數
麻生地區	2,940	3,096人	6,036人	1,118
太田地區	1,229	1,232	2,461	392
大和地區	2,766	3,016	5,782	911
行方地區	1,433	1,509	2,942	496
小高地區	1,946	2,065	4,011	688
計	10,314	10,918	21,232	3,605

選擧人名簿の調製始る

基本選擧人名簿と漁業調整委員選擧人名簿は毎年作製し直され、翌年の新名簿が出來るまで効力を有し、議員や町長の選擧、國民審査等に使用されます。

これらの名簿は毎年九月十五日現在で登載資格を調べ、該當者を登錄しますが、この名簿に登錄される要件は次のとおりです。

1、九月十五日まで引続き三ケ月以上麻生町に住所を有する者(今年の六月十五日以前から引續き)

2、十二月二十日において滿二十年以上の者(昭和十二年十二月二十一日以前出生者)

3、九月十五日現在で日本國民であること。

4、九月十五日現在で欠格者でない者(禁治産者や犯罪者)

なお委員會では有資格者の完全登載をするために申請書を配布いたしますから正確に記入してなるべく早く申請して下さい。

註　漁業調整委員選擧人名簿の登載資格は漁業者(漁船使用)に限ります。

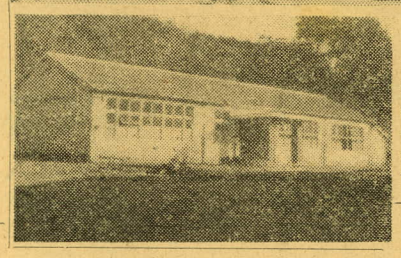

大和一小の竣工式は八月三十日関係者多數列席の上盛大に挙行された。新校舎は木造厚型スレート葺平家建で坪數は一〇一、二五坪工費二、五八一、〇〇〇円である

寫眞上新校舎玄關下新校舎全景

生…活…改…善

今年こそ嘘礼を廃止したい

今年は三年續きの豊作農家では明るい見とおしに、心も豊に取り入れに余念のないことでしよう取り入れがすめば鎮守祭禮、紐解祝、嫁入り、むことりとおめでたが続きます。

しかし豊作の喜びに浸りながらも、春になつて少くなつた米俵とさびしいふところ工合を考えて後悔を感じる方もあることでしよう。習慣に引きずられ、義理にからまれてしかたなく使つたお金に未練の殘る方や、背負込んだ借金に頭の痛い毎日を過さなければならない方はいませんか。

悔のない生活、それは普段の心掛次第です。嘘を捨て実を取り堅実な日々を送ることが私達の願ではないでしようか。

一時の見榮や外聞にばかりとらわれていては何時までたつても私達の生活はよくならないと思います。

森林法の一部改正

昭和二十六年から施行されていた森林法の一部が改正されました。改正の概要は次のとおりです。

|説|

一、普通林の廣葉樹の立木の伐採は、事前の届出制となつた。

|解|

今までは、普通林の廣葉樹は適正伐期令級未滿のものでも伐採する六十日前までに、市町村または森林組合を經由して所轄支廳、支所に届出ればよいことになつた。

二、立木の伐採許可の取扱が適正伐期令級未滿のものでも伐採する六十日前までに、市町村または森林組合を經由して所轄支廳、支所に届出ればよいことになつた。

三、林業專門技術員及び林業改良指導員について

林業技術普及員及び林業經営指導員を林業專門技術員及び林業改良指導員に改め、從來經営指導員が行つてきた森林区実施計画の実行事務と技術普及員が行つていた農山村振興のため指導普及と事務をあわせて、能率的に運営するため兩者を統合して事業の円滑化を圖ることになつた。

療養の給付に制限があるわけ

② (保) (國)

國保では、医療費のうち市町村でその一部を負担する治療の範圍を條例で定めることになつている。これを療養の給付範圍と言います。保険では入院中の食事及び看護人は齒科の補綴などができないと言う人があるが、治療ができないのでなく、それは市町村の條例で、療養の給付範圍から除外されている。つまり國保でその費用の一部を負担しないことになつている部分であります。

例えば診療(初診、往診)検査、手術、處置、投薬、注射入院料などはすべて國保でその費用の五割を負担するが、しかし「入院中の賄料や完全給食、完全看護、又は看護料寢具料或は患者の移送料その他齒料の診療中補綴などは、國保では負担しない」と市町村の國保の條例で定めれば、その部分は患者の全額負担になり、保険では取扱わないことになる。ただし必要な医薬品の制限はしてはならないことになつています。

もし高價藥は「全額患者負担だ」などと條例に定めている市町村があれば國庫補助金は交付されない。結局病氣の時によりよき保険の恩典にあづかろうと思えば、元氣な時にいくらかでも多くの保険税を納めておくことが大切であり、それが嫌なら病氣のときに医療費を自分で澤山支拂わなければならないのです(續)

今月の税

今月の税はありません。未納のある方はこの際是非完納して下さい。

町の動き

4日　教育長會
6日　PTA研修會(潮来)
8日　婦人学級(大和)
9日　保険税滯納整理
　　太田中修学旅行
11日　水稲立毛審査
12日　新農村建設協議會
　　新生活学校(麻中)
13日　定例教育委員會
　　臨時議會
15日　としよりの日
　　敬老會
19日　指導主事学校訪問
　　(大和第二小)
20日　町税滯納整理
　　農業委員會
　　遺兒靖國神社參拜
25日　ヂフテリヤ予防接種開始

無料診療のお知らせ

手足の不自由なお子さんのために無料検診を行います
月二十日午前九　厚嶋町役場

常識講座

戦後十年の引揚者は

終戰の年からどれだけの人が海外から引揚げて來たか―厚生省の調べによると、昭和三十年十二月末までの十年間に六百二十八万人余となつている。また大平洋戰爭の海外戰沒者は二十七年八月調で、一、五六一、三八三名である。(軍人軍屬以外の邦人を除く)

簡単な健康診断法

普通健康体の成人の体温は、三十六度から三十七度、脈博は、六十から七十五。血圧は九十八から百。血沈は一時間に男が一ミリから三ミリ、女が三ミリから七ミリ呼吸は十二から十八となつている。

台風の起源

台風は熱帶性ぐ風のうち、とくに極東に發生するものをいうわけで、フイリピン群島とその東方の多島海で發生する。最も多く發生し勢を得るのは盛夏から初秋で、盛夏にむかうにしたがつて發生地も次第に東に移り、台灣や流球を襲うようになる。台風の名稱が生まれたのはここからだという説がある。

自衛官の募集

陸海空自衛官(三二年度第二次)

採用人員
二等陸士　約一〇,〇〇〇名
二等海士　約　五〇〇名
二等空士　約一〇〇〇名

資格
(1) 昭和三二年一月一日現在で一八才以上二五才未滿
(2) 新制中学校卒業程度の学力を有する者

受付
九月二十日まで

なおくわしいことは役場か茨城地方連絡部でおたずね下さい。

農事メモ

タネの交換

稻、麥、大豆などの主要農作物の種子は優良品種の普及と優良種子の更新を目的として縣では主要農作物種子法にもとづいて毎年計画を立てて原種を生産し、この原種を縣下の採種ほ担當者に配付して、採種ほ場と生産種子審査員が審査し、農協がこれを買い入れて一般農家に現物交換または販賣しています。

今年もまた麥まきが迫つてきて、本年度採種ほ生産麥類の種子審査も終り、今がちようど種子交換の時期ですからぜひこの優良種子を利用するようおすすめします。

生産された種子の品種については各市町村によつてちがつていますから、役場または農業改良相談所におたずねのうえ品種の特性をよく知つて十二分の効果を發揮するよう種子を交換して下さい。

品評會は十二月上旬

今から準備して下さい

農産物品評會は十二月上旬開催する筈になつておりますから優秀な作品をたくさん出品していただくよう今から準備しておいて下さい。

なお藁工品競技會や農機具展示會も同時に行います。

糖砂と蟻

「向うの丘の麓に素晴らしい砂糖の固まりがある。」という情報があつたのはその日の夕方でした。

蟻は早速集つて相談した結果一軒から一匹づつの蟻が出て、明朝早く出發し、一日掛りでその御馳走をこの部落まで運んでくるということに決りました。

さて翌朝です。約束の時刻までに集つて來たのは半分にも足りない數でした。

そこで指揮者の大蟻は、やむなく出發の時刻を延ばして、集つて來ない家にすぐに出るようにと催促をしました。

※にしてそれで全部の蟻が揃つて出發したのは、所定の時刻より一時間も遲れてからでした。

昨夕情報を持つて來た蟻を先頭※砂地は、蟻の歩む細い足の重みで、ザクリ〳〵とくずれました。漸く目指す丘の麓にたどりつきました。ところが驚きました。

昨日確かにあつたあの素晴らしい御馳走は、どこにも見當りません。丘の上に登つて見渡すと、反對側の遙か彼方に、眞黑になつた蟻の一團が、例の砂糖を運んでいくではありませんか

エツサ〳〵という勇ましいかけ聲が、風にのつて遙かに聞えてきます。これは到着が一歩遲れたために他の部落の蟻に横取りされたので、出發の時刻に遲れた蟻は自分一匹位はということがいかに悪かつたか、しみじみさとりました。

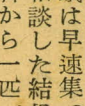

カラ〳〵に乾いた

七十才以上の長老六九七人

各地区毎に敬老会

としよりは今日の社会を築きあげた立派な功労者です。私達はこの功勞者に對し常に感謝と敬愛のまことを捧げなければなりません。

「としよりの日」は昭和二十六年全國一せいに行われてから今年は七年目になります。

本町では各地区毎に敬老會を催し七十才以上のおじいさんおばあさんを招待、一日樂しく送つていただくことになつております。

今年古稀を迎えられた方は六九三名で最長老は大字小牧の中根與次郎さんです。

麻生地区（一七六名）

大字富田

濱田伊喜太郎　〃杉山ミヨまつ　関根なをみ　三橋りつむ　荒井せ　海老澤　坂本つ　谷田ね　羽生いま　堤是　観の　堀山も　杉山と　濱田て　高崎ね　高崎か　高崎く　高崎晴　高崎繼　高崎か　吉田寅　福口や　山口す　柳町玄　茂木貞　小沼トミ　柳町粗　大和田ハル　奥村さと　羽生いし　柳町はま　小林りん　横山留毛　小林吉通

色川三之助　色川ふさ　関山やい　杉山次郎　杉山辰　荒井丑　杉山卯　杉山松　杉山之　杉山助　杉山つ　実川太郎　杉山松　杉山ぶ　杉山し　杉山け　濱田清　濱田次郎　濱田さ　濱田よ　吉崎ク　吉崎ラ　中村亀　関太郎　鈴木き　小澤太　高崎ん　高崎平　高崎つ　澤殿コ　松澤め　鵜崎と　吉崎も　〃福久　田保　福大　奥村はた　奥村い　新井し　田新ゑ　盛之も　柳町助つ　奥村皇

市町村職員球技大会

郡代表を決める職員球技大会は八月二十四日麻生高校で開かれ、郡内各町村の選手六〇名が参加熱戦の後、県地区大会出場選手を決定した。

おとり町村の成績左のとおり

野球の部
一位　潮來チーム
二位　麻生チーム

卓球の部
ダブル（男）
麻生一位　北浦二位
潮來三位　牛堀四位
ダブル（女）
潮來一位　麻生二位
牛堀三位
シングル（男）
北浦一位　麻生二位
シングル（女）
潮來一位　麻生二位

縣大會出場選手
野球　潮來チーム
卓球　東山、平山（北浦）樽見、内田
根本（麻生）
谷田川、草野、朝倉（潮來）

婦人会で総会

婦人會は約八〇〇名が參加八月二十八日麻生高校において總會を開き、決算報告等をした後、今宮千勝先生（前茨城縣兒童相談所長）の「明るい家庭」と題する講演があつた。

婦人團体が生れてから今日までの歩みをたどると著しい進歩を遂げている。

現在の婦人會はその活動の動機といい内容といいゆたかな生活への希望をもち、いろいろな悩みやあい路もたゆまざる努力と熱意により解消されつつあることがうかがわれる。

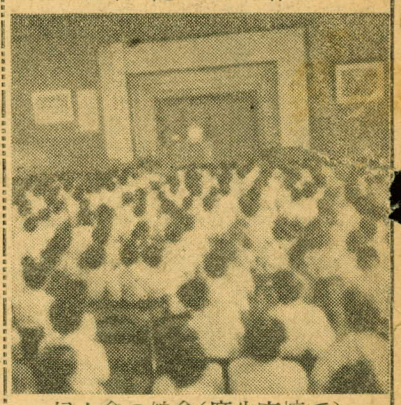

婦人會の總會（麻生高校で）

蒲縄

宇賀友之助　高野貞ゆ　田谷ふ　綿引ハ　宮本あ　高野さ　小澤牛　小沼ミ　西谷き　稲田た　小沼か　音次郎

藤野　根本　高柳金　大崎シ　有元マ　森輪　箕輪七　樽見キ　箕輪た　阿井ろ　小沼か　きくよん　はるだ　さいよ

新田

深澤　榊原　伊澤　羽生　箕輪　諏訪ツ　多助　正治　保三　つね　ふで　カツ

兒島　鈴木　栗山　関戸　櫻井　羽生　高木　大石　矢幡　立原　小林　森川　柄澤　清次郎　龍吉　太郎　晴郎　寅吉　泰松　次郎　ヨシ　なのき　ほよ　寿　清　喜三郎

大輪　永作　大輪　藤野　宿　箕輪　小貫　宮内　吉川　荒野　小沼　小沼　新堀　古宿　勝次　内ミヨ　宮のせ　春次郎　房次郎　やを　ひさ　はやつ　ナカ　ひて

平輪　藤技　永作　永作　永尾　小沼　永作　永作　茂木　海老澤　太田留　君和田　永作　荒井　三橋　根本　関川　高崎　高崎　高崎　高崎　濱田　杉山　堀山　堤是　谷田　坂本　海老　荒井　三橋　関川　飯島　新堀　岡本　羽里　永尾　石田　市太郎　ハルあ　ルつた　ルか　ルの　ルい　ルい　ルね　ルて　ルも　ルと　ルく　ルね　ルか　ルす　ルま　ルつ　ルま　ルせ　ルり　ルな　ルを　ルみ　ルよ　ルく　ルし　ルた　ルす　ルま　ルし　ルた　ルす　ルま　ルつ　ルま　ルせ　ルむ　ルり　ルな　ルを　ルミ　ルヨ　ルく